

# MEMORIA DE ACTIVIDADES 2024

# ÍNDICE

1. Entidad: ASPACE Extremadura

- 1.1. Datos de la entidad ..... 4
- 1.2. Organigrama ..... 7
- 1.3. Junta Directiva ..... 8
- 1.4. Relaciones Institucionales y alianzas ..... 9
- 1.5. ASPACE Extremadura y los ODS ..... 10

2. Entidades miembros

- 2.1. Entidades miembros de ASPACE Extremadura ..... 13
- 2.2. Centros y Servicios ..... 15
- 2.3. Servicios, Programas y Talleres Transversales ..... 18

3. Áreas de actuación

- 3.1. Representación e incidencia política ..... 20
- 3.2. Actuaciones de apoyo a entidades miembros  
de ASPACE Extremadura ..... 28
- 3.3. Acciones de Sensibilización y Visibilización .....26
- 3.4. Programas y Servicios ..... 37

4. Subvenciones recibidas ..... 46

5. Colaboradores ..... 49

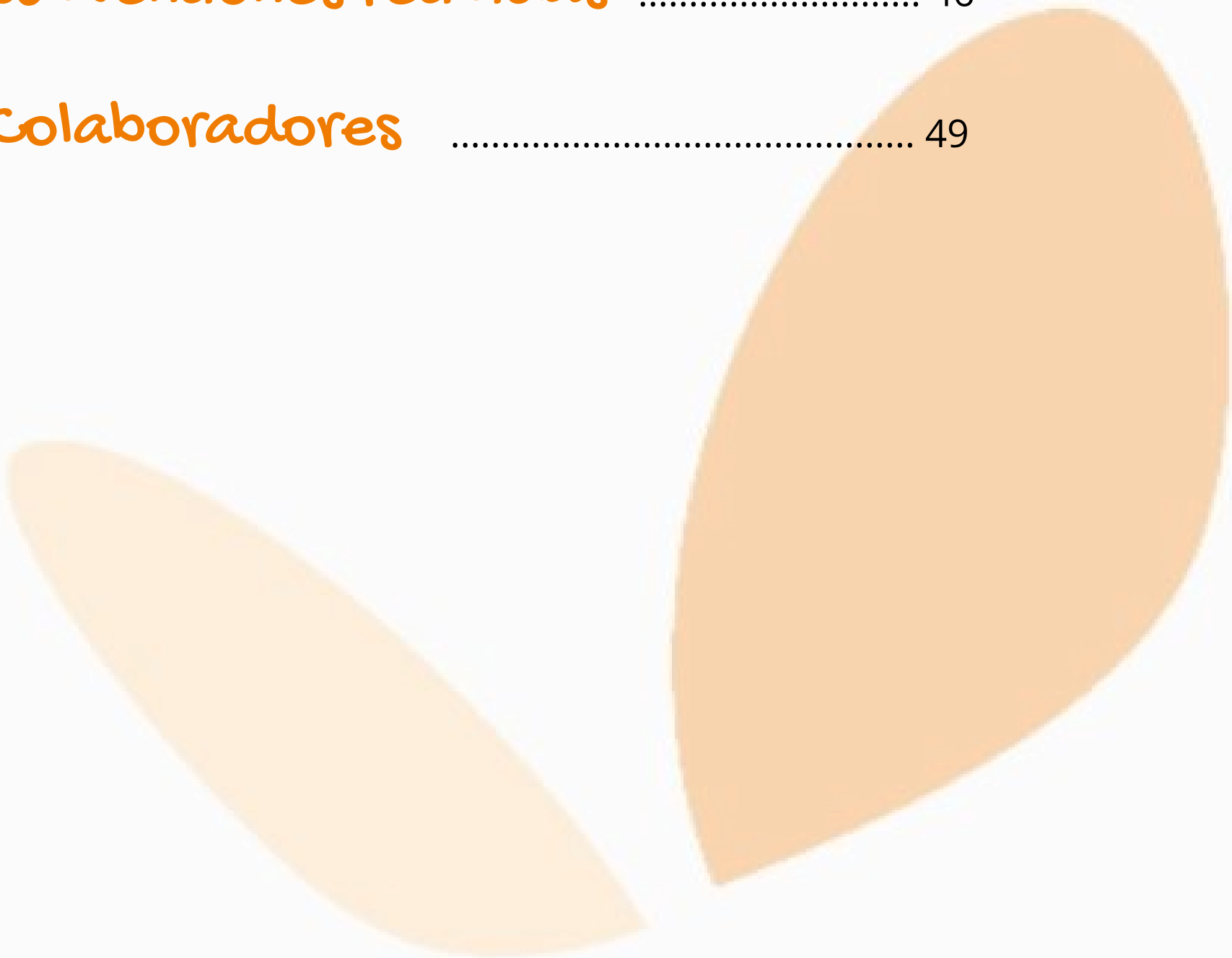

# GRACIAS

**Gracias por la confianza, la implicación y el apoyo** que, un año más, han hecho posible que desde ASPACE Extremadura sigamos avanzando en nuestra misión: **mejorar la calidad de vida de las personas con parálisis cerebral y otras discapacidades afines, así como la de sus familias.**

Durante este 2024, hemos desarrollado nuevas iniciativas, reforzado programas y creado **espacios de participación, inclusión y aprendizaje** gracias al compromiso conjunto de instituciones, entidades colaboradoras, profesionales, y familias.

A lo largo de esta memoria, podrás ver reflejado el trabajo constante y el **compromiso firme de ASPACE Extremadura con los derechos, la igualdad de oportunidades y la plena ciudadanía de las personas con parálisis cerebral y otras discapacidades.**

También queremos reconocer de forma especial la labor de nuestras entidades federadas, cuya colaboración, implicación y trabajo en equipo han sido fundamentales para seguir creciendo como movimiento asociativo.

Cada sonrisa, cada meta alcanzada, cada paso que damos juntas y juntos, es el resultado de la confianza, la solidaridad y el cariño que día a día nos impulsan a seguir adelante.



# 1

# ENTIDAD ASPACE EXTREMADURA

- 1.1. Datos de la entidad
- 1.2. Organigrama
- 1.3. Junta Directiva
- 1.4. Relaciones Institucionales y alianzas
- 1.5. ASPACE Extremadura y los ODS





## 1.1. DATOS DE LA ENTIDAD

La Federación Extremeña ASPACE es una entidad social cuya **misión** es **mejorar la calidad de vida de las personas con parálisis cerebral y discapacidades afines y sus familias** mediante la defensa de sus derechos, la implantación de servicios y programas, y la cooperación institucional, e impulsando actividades que ayuden a este fin de forma autónoma y en colaboración con sus entidades miembros.

Fue **constituida el 19 de noviembre de 1999** e integra a las entidades que representan y asisten a las personas con parálisis cerebral y otras discapacidades afines de la Comunidad Autónoma de Extremadura, ASPACE Badajoz y ASPACE Cáceres.

Inscrita en el **Registro Unificado de Entidades y Centros de Servicios Sociales de Extremadura** con el número de registro 06/2/7/7.64/2497 y en el **Registro Provincial de Asociaciones** con el **Nº F-50 de la Sección Segunda**



## 1.1.1. FINES

### Nuestros Fines se centran en:

- **Representar a las entidades** de Extremadura que asisten a personas con parálisis cerebral y discapacidades afines, y actuar como interlocutor legítimo ante la Administración.
- **Fomentar el estudio**, la información y la difusión sobre las necesidades de estas personas, además de defender sus derechos.
- **Impulsar servicios** de apoyo socio-sanitario, educativo y asistencial que reconozcan y promuevan los derechos de las personas con parálisis cerebral en la vida social y comunitaria.
- **Coordinar y potenciar las actividades** de la Federación y sus entidades miembros.
- **Apoyar a las familias** para mejorar su calidad de vida y la de sus miembros con discapacidades.
- **Promover el empoderamiento** y la autodeterminación de las personas con parálisis cerebral y sus familias.
- **Abogar y negociar por legislación** que asegure la inclusión social en igualdad de condiciones.
- **Promover la igualdad de oportunidades** y un enfoque de género en todas sus actuaciones.
- **Fomentar la orientación e inserción laboral** de las personas con discapacidades.
- **Incentivar el voluntariado ofreciendo formación** y motivación para su participación en la Federación y sus entidades miembros.





## 1.1.2. PRINCIPIOS Y VALORES

Nuestros Principios y Valores se centran en:

- Empoderamiento
- Autodeterminación y mejora continua
- Espíritu de superación
- Derechos y calidad de vida
- Compromiso social
- Autorealización y participación



# 1.2. ORGANIGRAMA

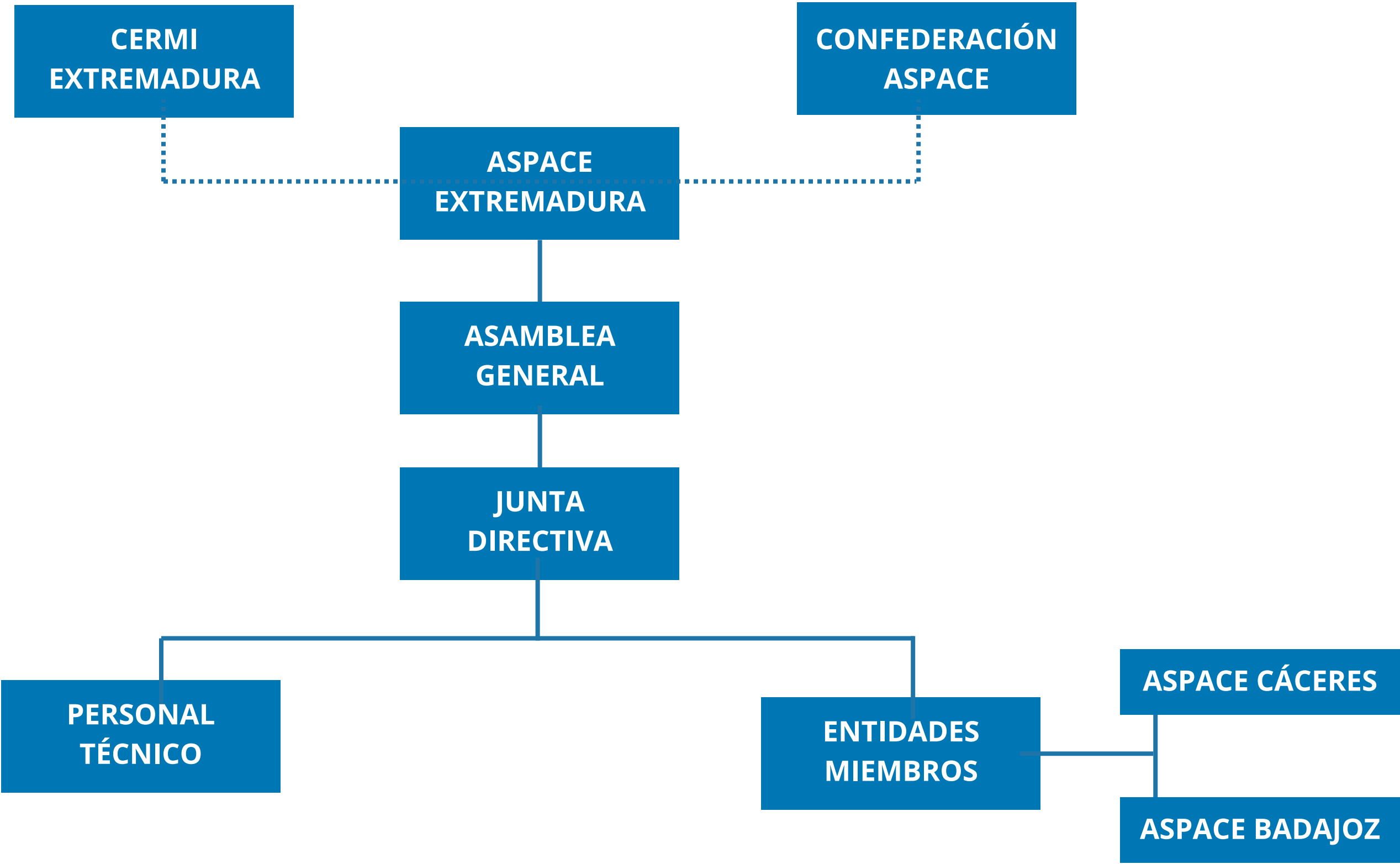



# 1.3. JUNTA DIRECTIVA

## Reuniones de los Órganos de Gobierno de la Federación Extremeña ASPACE

Fecha	Órgano	Cargo	Nombre y Apellidos	Entidad ASPACE
21/02/2024	Asamblea General	Presidente	D. Narciso Antonio Martin Gil	CACERES
16/05/2024	Junta Directiva	Vicepresidente	D. José Galindo Ardila	BADAJOS
09/07/2024	Asamblea General	Secretario	D. Fernando Mª de Soto González del Corral	BADAJOS
09/07/2024	Asamblea Extraordinaria	Tesorero	D. Diego Merino Duque	CACERES
		Vocales	Dª. Alicia de la Fuente Serrano	BADAJOS
			D. Luis Alberto Conejero Fernández	CACERES

## 1.4. RELACIONES INSTITUCIONALES Y ALIANZAS

### Formamos parte de

- **Confederación Española de organizaciones de Atención a Personas con Parálisis Cerebral y afines** (Confederación ASPACE). ASPACE Extremadura es miembro de su la Junta Directiva, Comité Ético, Redes y Grupos de Trabajo.
- **Comité de Entidades Representantes de Personas con Discapacidad de Extremadura** (CERMI Extremadura). ASPACE Extremadura es miembro de CERMI y tiene representación en su Comité Ejecutivo, Asamblea, Comisiones y diferentes Grupos de Trabajo.

Mantenemos relaciones con las siguientes instituciones Extremeñas:

- **Consejería de Salud y Servicios Sociales**
- **Consejería de Educación y Empleo**
- **Consejería de Movilidad, Transporte y Vivienda**
- **Consejería de Igualdad y Cooperación para el Desarrollo**
- **Consejería de Cultura, Turismo y Deporte**

- **Dirección General de Accesibilidad y Centros**
- **Excelentísima Diputación Provincial de Badajoz**
- **Excelentísima Diputación Provincial de Cáceres**
- **Ayuntamientos Extremeños**
- **AUPEX**
- **Fundación ONCE**
- **Fundación Caja Extremadura**
- **Fundación Botín**
- **Fundación Mujeres**
- **Fundación CERMI Mujeres**
- **Fundación Banco Santander**
- **Universidad de Extremadura**
- **Centros Educativos extremeños**
- **OTAEX**
- **Otras entidades del 3º sector**
- **Nuevos Centros del Conocimiento de Extremadura (NCC)**

## 1.5. ASPACE Y LOS ODS

Los **Objetivos de Desarrollo Sostenible** (ODS) abordan los **desafíos** más apremiantes que enfrenta nuestro planeta **y mejorar la calidad de vida de las personas**.

Los ODS promueven la **colaboración y el trabajo conjunto** de los gobiernos, la sociedad civil, el sector privado y los ciudadanos para lograr un cambio positivo en áreas clave de desarrollo humano y ambiental. Además, se busca garantizar que nadie se quede atrás, abordando las desigualdades y promoviendo la inclusión y la equidad.

Desde ASPACE Extremadura también estamos comprometidos con los ODS y ponemos de nuestra parte a la hora de minimizar los principales problemas económicos, sociales y ambientales que enfrenta la humanidad en su conjunto, por lo que enfocamos nuestros servicios y programas para que estén más alineados con sus metas y así ser una parte contribuyente y activa del desarrollo sostenible en nuestro planeta





# 1.5. ASPACE Y LOS ODS



**3. Salud y Bienestar:** ASPACE Extremadura contribuye a la mejora de la calidad de vida de las personas con parálisis cerebral y discapacidades afines alineándose directamente con el ODS salud y bienestar. Este objetivo tiene como finalidad garantizar una vida saludable y promover el bienestar para todas las personas, en todas las edades, y aborda específicamente las necesidades de las personas con discapacidad.



**4. Educación de calidad:** desde ASPACE Extremadura promovemos la educación inclusiva y accesible para las personas con parálisis cerebral y discapacidades afines, brindando un entorno de aprendizaje adaptado a las necesidades individuales, utilizando metodologías y recursos específicos para asegurar una participación plena.



**5. Igualdad de género:** desde ASPACE Extremadura se desarrollan acciones sobre la defensa de la mujer para contrarrestar la discriminación que sufren las mujeres con parálisis cerebral y discapacidades afines por el hecho de ser mujer y tener una discapacidad. Asimismo, incentivamos su participación plena y efectiva en la vida pública.



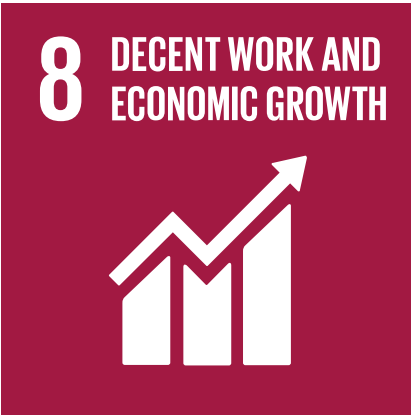

**8. Trabajo decente y crecimiento económico:** ASPACE Extremadura trabaja para promover el crecimiento económico inclusivo y sostenible, el empleo y el trabajo decente para todos abordando el derecho al empleo a través de iniciativas de formación y difusión de la situación de las personas con parálisis cerebral en dicho sector.



**10. Reducción de las desigualdades:** ASPACE Extremadura trabaja para garantizar igualdad de oportunidades para las personas con parálisis cerebral y discapacidades afines. A través de sus programas y servicios, se busca eliminar las barreras y obstáculos que enfrentan estas personas en su participación plena en la sociedad, ya sea en el ámbito educativo, laboral o social.



**11. Ciudades y Comunidades Sostenibles:** Desde ASPACE Extremadura promovemos que las ciudades sean más inclusivas, seguras, resilientes y sostenibles teniendo en cuenta el criterio de accesibilidad universal como pleno derecho.



**16. Paz, justicia e Instituciones sólidas:** ASPACE Extremadura promueve sociedades justas, pacíficas e inclusivas en las diferentes acciones que realiza en la lucha por la defensa de los derechos de las personas con parálisis cerebral y otras discapacidades afines.



# 2

## ENTIDADES FEDERADAS

- 2.1. Entidades miembros de ASPACE Extremadura
- 2.2. Centros y Servicios
- 2.3. Servicios, Programas y Talleres Transversales





# 2.1. ENTIDADES MIEMBROS

 ASPACE BADAJOZ

 ASPACE CÁCERES

La Federación Extremeña ASPACE está constituida por **2 entidades** referentes en la atención a personas con parálisis cerebral y otras discapacidades afines en Extremadura

La Federación y sus entidades miembros ASPACE Badajoz y ASPACE Cáceres, trabajaron en 2024 con los siguientes grupos de interés:



## 2.1. ENTIDADES MIEMBROS

Las entidades miembros de la Federación Extremeña ASPACE brindan su apoyo a personas con parálisis cerebral y otras discapacidades y sus familias a lo largo de toda su vida.

Gestionan diferentes centros de atención sociosanitaria repartidos por la región extremeña (9 centros de atención directa), donde trabajan para lograr la máxima calidad de vida posible e inclusión social del colectivo. En este sentido, los servicios de las entidades ASPACE resultan esenciales y no existe alternativa a los mismos para las más de 950 personas atendidas en las entidades ASPACE en Extremadura.



## 2.2. CENTROS Y SERVICIOS ENTIDADES

### ATENCIÓN TEMPRANA

Conjunto de intervenciones dirigidas a la población infantil de 0 a 6 años , a la familia y al entorno, que tienen como objetivo dar respuesta lo más pronto posible a las necesidades transitorias o permanentes que presentan los niños y niñas con parálisis cerebral y otras discapacidades

 Almoharín  Badajoz  Cáceres  Jaraíz de la Vera  Moraleja  Pínofrankeado  Plasencia  Trujillo  Zafra

### HABILITACIÓN FUNCIONAL

Conjunto de tratamientos encaminados a mejorar un déficit o disfunción física, intelectual o sensorial de la persona con parálisis cerebral y/o discapacidad, así como mantener habilidades adquiridas en aquellos casos en los que por sus características especiales se requiera, con el objeto de lograr el máximo grado posible de autonomía personal e integración social.

 Almoharín  Badajoz  Cáceres  Jaraíz de la Vera  Moraleja  Pínofrankeado  Plasencia  Trujillo  Zafra



## 2.2. CENTROS Y SERVICIOS ENTIDADES

### CENTRO DE DÍA

Servicio que atiende de forma integral a personas con discapacidad moderada y grave que precisan de apoyos de terceras personas para realizar las actividades de la vida diaria, facilitándoles los recursos individuales necesarios para su desarrollo personal y social en entornos normalizados.

-  Badajoz
-  Cáceres
-  Jaraíz de la Vera
-  Moraleja
-  Plasencia
-  Trujillo

### CENTRO OCUPACIONAL

Servicio cuya finalidad principal es la normalización e integración sociolaboral de las personas con parálisis cerebral y otras discapacidades atendidas en las entidades ASPACE mediante programas formativos, de habilitación funcional, y de ajuste personal y social.

-  Badajoz
-  Trujillo

## 2.2. CENTROS Y SERVICIOS ENTIDADES

### RESIDENCIA DE APOYO EXTENSO (RAE)

Servicio dedicado a la atención y asistencia integral de aquellas personas con parálisis cerebral y otras discapacidades con necesidades de apoyo extenso o generalizado, presentando al mismo tiempo tratamientos especializados para desarrollar al máximo sus potencialidades y evitar hasta donde sea posible su deterioro.

 Badajoz  Cáceres  Jaraíz de la Vera





## 2.3. servicios, Programas y Talleres transversales

 Servicio de valoración y diagnóstico

 Servicio psicológico especializado

 Servicio social especializado

 Consultas médicas especializadas

 Servicio de adaptaciones y control postural

 Asesoramiento en nuevas tecnologías y productos de apoyo

 Servicio de Atención e información a familias

 Fisioterapia Respiratoria

 Hidroterapia

 Texturizados

 Programa de Ocio y Tiempo libre

 Programa de deporte adaptado

 Respiro Familiar

 Taller de Radio



# 3

## ÁREAS DE ACTUACIÓN

- 3.1. Representación e incidencia política
- 3.2. Actuaciones de apoyo a entidades miembros de ASPACE Extremadura
- 3.3. Acciones de Sensibilización y Visibilización
- 3.4. Programas y Servicios



# 3.1. REPRESENTACION E INCIDENCIA POLÍTICA

## GERMI EXTREMADURA

- Participación en grupos de trabajo de CERMI Extremadura.
- Participación en diferentes iniciativas comunes, actividades, campañas de comunicación, reuniones de trabajo y comisiones.
- Representación del CERMI ante grupos de trabajo organizados desde el SEPAD y la Junta de Extremadura.
- Contacto y colaboración con las entidades Autonómicas Extremeñas más representativas del sector de la discapacidad

### ● Participación en Órganos de Gobierno de CERMI Extremadura

Fecha	Órgano
07/02/2024	Comité Ejecutivo
22/03/2024	Comité Ejecutivo
24/09/2024	Comité Ejecutivo y Asamblea

CONFEDERACION ASPACE

Fecha	Órgano
01/02/2024	Junta Directiva
21/03/2024	Junta Directiva
16/05/2024	Junta Directiva
20/06/2024	Junta Directiva y Asamblea
07/11/2024	Junta Directiva
19/12/2024	Junta Directiva

3.1. REPRESENTACION  
E INCIDENCIA POLÍTICA



- Participación en diferentes jornadas de trabajo, seminarios formativos, grupos de trabajo, y comisiones
- Participación en diferentes iniciativas comunes, estudios, posicionamientos y campañas de comunicación.
- Participación en Órganos de Gobierno de Confederación ASPACE

# 3.1. REPRESENTACION E INCIDENCIA POLÍTICA

## CONFEDERACION ASPACE

Participamos en los programas y proyectos desarrollados desde la Confederación ASPACE, apoyando su implantación y desarrollo en la Comunidad Autónoma de Extremadura.

Convocatoria Plan de Prioridades

Red de Alianzas Corporativas

Red de Empleo

Jornadas Nacionales de Federaciones del  
Movimiento Asociativo ASPACE

Captación de fondos

Asistencia personal

Comunicación

Derechos y Asesoría Jurídica

Voluntariado Cooperativo

Transformación digital

Innovación y Nuevas Tecnologías



# 3.1. REPRESENTACION E INCIDENCIA POLÍTICA

## CONFEDERACION ASPACE

### Programa Talento ASPACE

Gestiona el conocimiento acumulado a lo largo de todas las entidades que conforman el movimiento asociativo ASPACE compartiendo buenas prácticas de manera transparente, solidaria y comprometida para alcanzar progresivamente cotas más altas de excelencia en la gestión.



7 GRUPOS DE TRABAJO - 44 PROFESIONALES

- Grupo Alimentación y Deglución
- Grupo Tratamientos y Terapias
- Grupo Vida Independiente
- Grupo Participación de Personas con Grandes Necesidades de Apoyo
- Grupo Comunicación Interna y Externa
- Grupo Atención Temprana
- Grupo Voluntariado, Ocio y Turismo Accesible





## 3.1. REPRESENTACION E INCIDENCIA POLÍTICA

### Ante diferentes Administraciones

Relación de transparencia y de confianza para velar por los intereses de las personas con parálisis cerebral y otras discapacidades afines en Extremadura. Cumplimiento de responsabilidades que tenemos como entidades, cargos públicos y sociedad para la participación plena de las personas a las que atendemos en las entidades ASPACE.

Trasladar información realista para que se generen mejores condiciones de acceso a los diferentes ámbitos de la vida diaria de las personas con parálisis cerebral y otras discapacidades afines. Apoyo en el establecimiento de políticas eficaces para abordar las necesidades de las personas con parálisis cerebral, promoviendo que se adecuen los recursos y servicios apropiados a las características de cada persona.



## 3.2. ACTUACIONES DE APOYO A ENTIDADES MIEMBROS DE ASPACE EXTREMADURA

- Apoyo a las entidades miembros de la Federación para la **implantación y coordinación de diferentes programas y proyectos** que complementen la respuesta a las necesidades de las personas con discapacidad y parálisis cerebral que atendemos en las entidades ASPACE.
- **Coordinación con entidades** miembros de ASPACE Extremadura. Análisis de necesidades y servicios prestados por las entidades miembros.
- **Análisis de necesidades** detectadas en las personas usuarias, familias y/o entidades con interés común.
- Presentación de las **actuaciones de la Federación Extremeña ASPACE** en 2024 para priorizar acciones según temporalización de objetivos marcados.
- Puesta en común de datos sobre funcionamiento, atención a personas usuarias y familias.
- **Propuestas de mejora** en el desarrollo de Programas ya gestionados por la Federación Regional.
- Canales de comunicación interna entre Confederación ASPACE, CERMI Extremadura, Plataforma del 3º Sector, la Federación Extremeña ASPACE y las entidades federadas.



## 3.3. SENSIBILIZACION Y VISIBILIZACION

La sensibilización supone una prioridad para la Federación Extremeña ASPACE, por ello a lo largo del año desarrollamos diferentes **actividades que permitan dar a conocer cuáles son los intereses, capacidades y necesidades de las personas con discapacidad y parálisis cerebral.**

Realizamos acciones de comunicación y sensibilización de forma continua para facilitar que la ciudadanía conozca el mundo de la discapacidad y la parálisis cerebral y la comprenda como una parte más de la sociedad.





## 3.3. SENSIBILIZACION Y VISIBILIZACION

### Exposición de fotografía itinerante "ASPACE NUESTRO DÍA A DÍA"

La Exposición recoge un total de 20 imágenes a través de 4 roll ups que muestran parte del día a día de las personas con parálisis cerebral y otras discapacidades atendidas en los centros de atención directa de las entidades de ASPACE Extremadura.

Durante 2024 la exposición ha sido instalada en:

- ASPACE Badajoz
- ASPACE Cáceres
- Biblioteca Pública de Badajoz Bartolomé J. Gallardo
- Hospital Universitario de Cáceres
- Facultad de Veterinaria de Cáceres
- Hospital Universitario de Badajoz
- Edificio Embarcadero de Cáceres
- Centro Comercial Ruta de la Plata de Cáceres





# 3.3. SENSIBILIZACION Y VISIBILIZACION

## Campaña "Conóceme mejor y sabrás lo que me pasa"

Con esta campaña se ha continuado incidiendo en las diferentes áreas de salud de Extremadura, concretamente en Hospitales y Centros de Salud de la región a través de la difusión de material informativo sobre la correcta atención de las personas con parálisis cerebral y grandes necesidades de apoyo cuando acuden al servicio sanitario. Además, se llevó a cabo una charla informativa en colaboración con el Hospital Universitario de Cáceres.

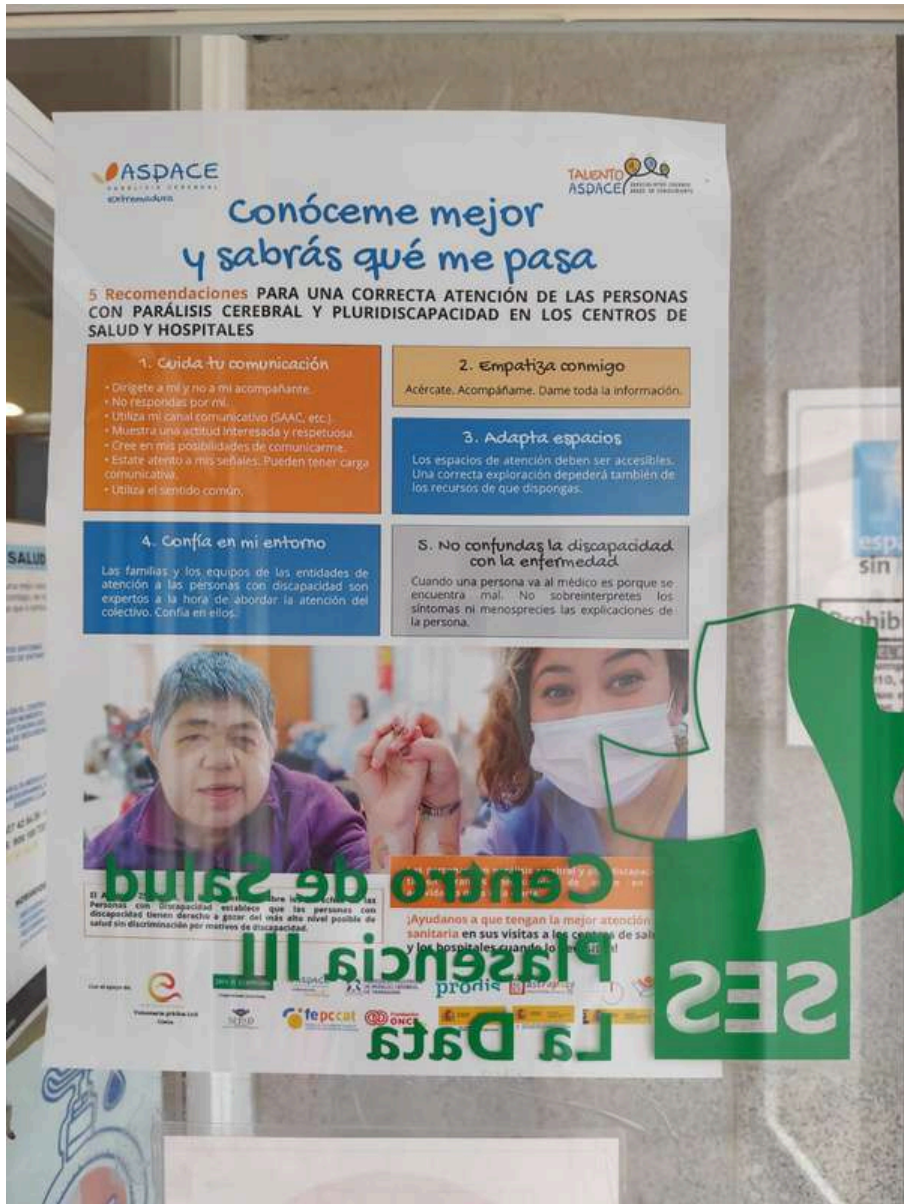
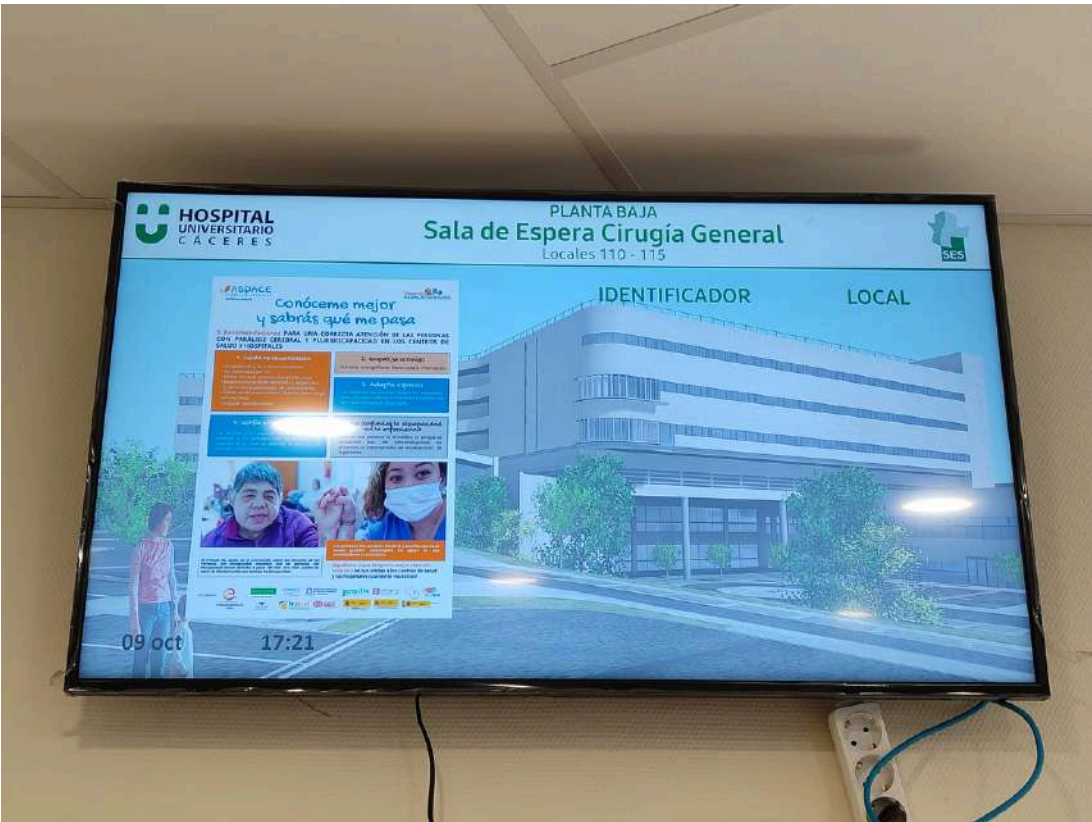



## 3.3. SENSIBILIZACION Y VISIBILIZACION

Acciones de información y difusión dirigidas a la población en general para dar a conocer la parálisis cerebral y la labor de la Federación Extremeña ASPACE y entidades miembros



### SENSIBILIZACIÓN EDUCATIVA

Durante 2024 se han realizado 7 sesiones de información y sensibilización en centros educativos de la región extremeña con el objetivo de fomentar el respeto de los derechos de las personas con parálisis cerebral para conseguir una real igualdad.



### TALLERES DE JUEGOS INCLUSIVOS

Durante 2024 se han realizado 6 sesiones de juegos inclusivos en las que han participado niños y niñas con discapacidad y sin ella, permitiendo a todos los asistentes, aprender sobre la discapacidad, la parálisis cerebral a través de juegos, audiovisuales y dinámicas divertidas poniéndose en el lugar de sus compañeros con discapacidad.





# 3.3. SENSIBILIZACION Y VISIBILIZACION

Acciones de información y difusión dirigidas a la población en general para dar a conocer la parálisis cerebral y la labor de la Federación Extremeña ASPACE y entidades miembros

## EXHIBICIÓN DEPORTE ADAPTADO

Durante 2024 se realizó 1 exhibición de deporte adaptado en la ciudad de Cáceres, en colaboración con nuestra entidad ASPACE Cáceres.



## MERCADILLO SOLIDARIO

El día 12 de diciembre, aprovechando la festividad navideña, se llevó a cabo un Mercadillo solidario en el Edificio Embarcadero de Cáceres donde las personas visitantes, pudieron observar y adquirir diferentes materiales realizados por las personas usuarias de las entidades de ASPACE en Extremadura.





# 3.3. SENSIBILIZACION Y VISIBILIZACION

Acciones de información y difusión dirigidas a la población en general para dar a conocer la parálisis cerebral y la labor de la Federación Extremeña ASPACE y entidades miembros

Se han realizado diferentes charlas informativas dirigidas a la población en general, pero incidiendo en agentes sociales y estudiantes del sector de la discapacidad, y concienciar así sobre las múltiples barreras y dificultades que se encuentra el colectivo de personas con discapacidad y más concretamente de personas con parálisis cerebral, para fomentar la aplicación de medidas integradoras incidiendo en el proceso de normalización social, personal y laboral de las personas a las que atendemos.

- 2 Sesiones "Atención a la Diversidad; Parálisis cerebral y otras discapacidades afines"
- 6 mesas informativas expuestas en diferentes localizaciones extremeñas



CHARLAS Y MESAS INFORMATIVAS

## TALLER INFORMATIVO

Atención a la Diversidad; Parálisis Cerebral y Otras Discapacidades Afines



INSCRIPCIONES ABIERTAS

Dirigido a agentes sociales, educativos, sanitarios... y a todas las personas interesadas en conocer ASPACE y la Parálisis Cerebral

Inscríbete escaneando este código QR



29 de mayo  
18:00 h  
Edificio Embarcadero  
C/ Santa Cristina nº4,  
Cáceres





# 3.3. SENSIBILIZACION Y VISIBILIZACION

Acciones de información y difusión dirigidas a la población en general para dar a conocer la parálisis cerebral y la labor de la Federación Extremeña ASPACE y entidades miembros

La Federación Extremeña ASPACE desarrolló en 2024 diferentes materiales informativos y audiovisuales para su difusión e informar sobre la parálisis cerebral y otras discapacidades afines y concienciar sobre las múltiples barreras y necesidades, así como de sus capacidades y medidas integradoras que podemos poner en marcha para colaborar en el proceso de normalización de la discapacidad.

## CREACIÓN DE MATERIALES INFORMATIVOS Y DE SENSIBILIZACIÓN





## 3.3. SENSIBILIZACION Y VISIBILIZACION

### Día Mundial de la Parálisis Cerebral

Cada año el movimiento ASPACE celebra el **6 de octubre** el Día Mundial de la Parálisis Cerebral. Un día, en el que los protagonistas son las personas con parálisis cerebral.

Este año 2024, las entidades ASPACE de toda España llevamos a cabo la **campaña “ENVEJECER. DECIDIR. VIVIR”**, con la que pusimos el foco en el **Envejecimiento de las personas con parálisis cerebral**.

Organizamos actos en todas las entidades de ASPACE Extremadura, con una gran repercusión de la campaña en medios de comunicación y la ciudadanía.





## 3.3. SENSIBILIZACION Y VISIBILIZACION

### Día de la Convención Internacional de los Derechos de las Personas con Discapacidad

El 3 de mayo realizamos junto a CERMI Extremadura y el resto de entidades del sector de la discapacidad extremeñas un acto de conmemoración de la adhesión de España a la Convención Internacional de los Derechos de las Personas con Discapacidad, en el que personas usuarias de las entidades del sector de la discapacidad, participamos en la grabación de un audiovisual que fue proyectado en el acto institucional, bajo el lema "Agenda Política de la Infancia y la Discapacidad hasta el año 2030".

### Día Internacional de las personas con discapacidad

Cada año, el 3 de diciembre, conmemoramos el Día de las Personas con Discapacidad, y en este 2024, nos sumamos un año más al Manifiesto de CERMI, siendo el tema central "Por una vivienda accesible y asequible para las personas con discapacidad", y celebramos varias acciones a nivel autonómico, provincial y local en colaboración con los diferentes centros ASPACE en Extremadura y CERMI Extremadura.

### Día Internacional y Europeo de las Personas con Discapacidad 3 de diciembre



# 3.3. SENSIBILIZACION Y VISIBILIZACION

## Visibilización a través de las redes sociales y Pag. Web

A lo largo de 2024, se han difundido diferentes actividades realizadas directamente por Federación así como por sus entidades miembros y Confederación ASPACE a través de las redes sociales y página web de la entidad, teniendo un gran impacto en la población destinataria. Durante 2024, el número de seguidores ha aumentado notablemente, por lo que estamos muy contentos de tener un mayor alcance e interacción.

Gracias al apoyo de Fundación Banco Santander a través de su convocatoria de ayudas Social Tech, ASPACE Extremadura ha llevado a cabo una estrategia de marketing digital y captación de fondos a través de las redes sociales de la entidad, consiguiendo un mayor alcance e impacto.





# 3.3. SENSIBILIZACION Y VISIBILIZACION

ASPACE EXTREMADURA en los medios

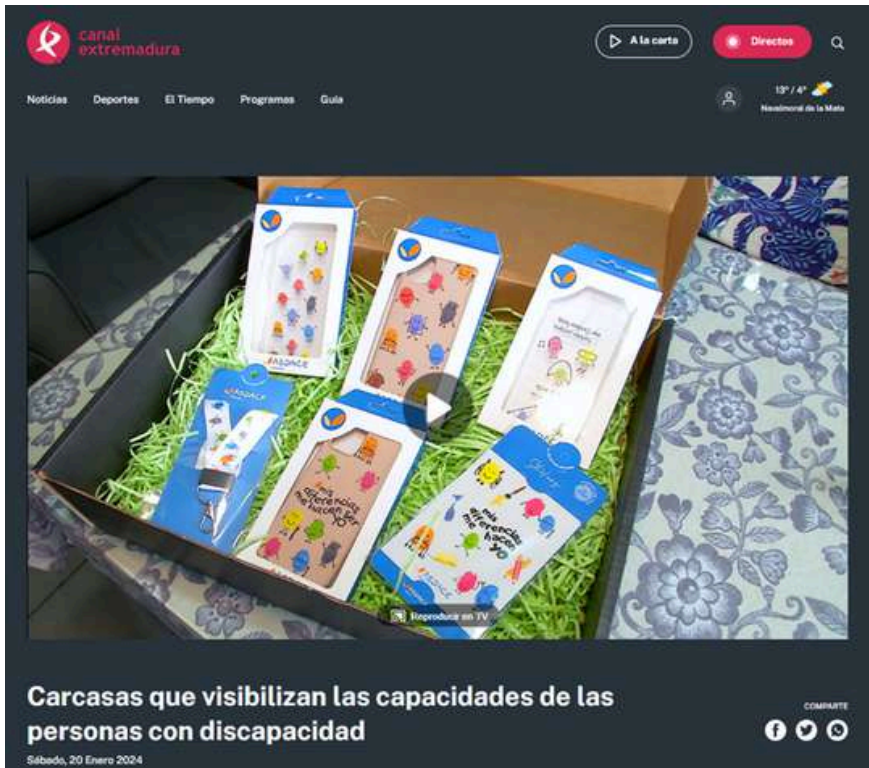



## 3.4. PROGRAMAS Y SERVICIOS

### Información y Asesoramiento en Parálisis Cerebral → 1000 Personas beneficiarias

Servicio integral de información, orientación, tramitación, asesoramiento y derivación a servicios especializados para las personas con parálisis cerebral y otras discapacidades afines y sus familiares en Extremadura.

También está dirigido a la diferentes agentes sociales y la población en general. La Federación Extremeña ASPACE atiende las preguntas y demandas del público y deriva las consultas siempre que se considere necesario.

#### Durante 2024, hemos realizado las siguientes actuaciones:

- Información sobre la Parálisis Cerebral.
- Información sobre Servicios, programas y recursos de la Federación Extremeña ASPACE y sus entidades miembros.
- Información actualizada sobre ayudas y prestaciones.
- Asesoramiento sobre procedimientos relacionados con la atención a la discapacidad y la parálisis cerebral.
- Recepción y atención de solicitudes de información sobre diferentes aspectos.

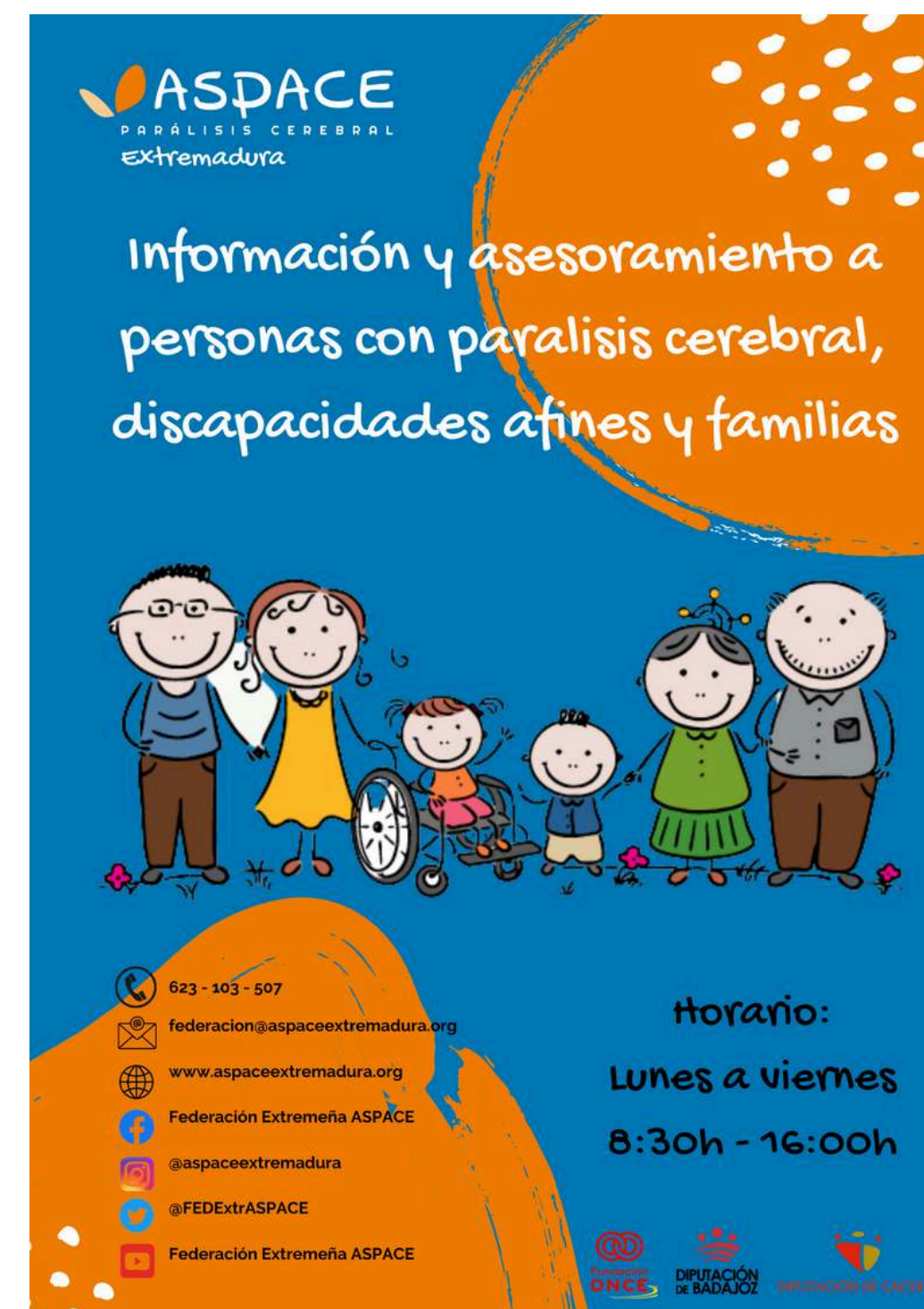

## 3.4. PROGRAMAS Y SERVICIOS

### Formación

Desde la Federación Extremeña ASPACE trabajamos cada día para dar una atención integral y de calidad a las personas con parálisis cerebral y otras discapacidades afines, por lo que apostamos por la formación permanente de familias, profesionales y personas voluntarias de las entidades ASPACE Extremadura, personas con parálisis cerebral y afines, así como de diferentes agentes sociales y la población en general.

Durante 2024, se han realizado diferentes acciones formativas adaptadas a las necesidades de las personas a las que atendemos, el personal de la Federación y entidades miembros, y la población en general.



Alimentación en Intervención Sensorial



Ortopedia en pacientes neurológicos



Asistencia Personal



Atención a la Diversidad; Parálisis cerebral y otras discapacidades afines



Gestión de emociones



Inteligencia Artificial en Procesos Terapeuticos





## 3.4. PROGRAMAS Y SERVICIOS

### Voluntariado

El voluntariado es uno de los cuatro pilares básicos del movimiento asociativo junto a las personas con parálisis cerebral y afines, las familia y los profesionales que los atienden.

**Las personas voluntarias aportan un valor fundamental a las entidades ASPACE**, especialmente conectado con el enfoque de participación y ciudadanía activa de las personas con parálisis cerebral y otras discapacidades afines con grandes necesidades de apoyo.

Visualiza nuestro audiovisual  
"Contigo todo es mejor"



### Canal de YouTube

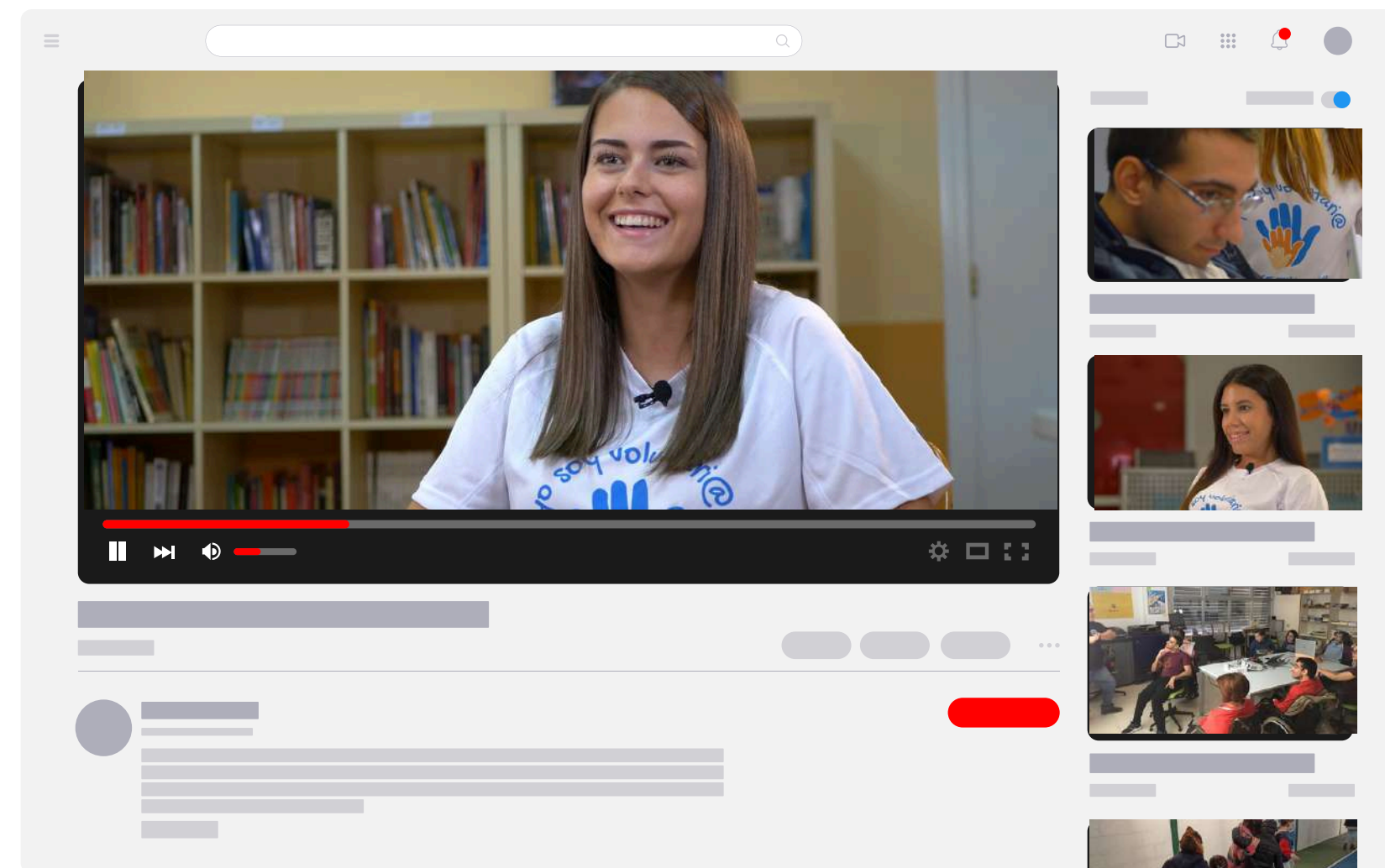



# VOLUNTARIADO, Contigo todo es mejor

Acciones realizadas → 230 Personas beneficiarias

- Acciones informativas, de sensibilización y captación de voluntariado presenciales y online
- Análisis de las necesidades formativas de las personas voluntarias
- Desarrollo de formación inicial y formación específica
- Actividades de intervención y acompañamiento a personas con parálisis cerebral y otras discapacidades
- Replicación Campaña de comunicación "Contigo Todo es Mejor". Audiovisual
- Edición y difusión de materiales y recursos informativos y de sensibilización
- Colaboración con la Universidad de Extremadura y Plataforma del Voluntariado de Extremadura para la difusión del servicio de Voluntariado.
- Acciones de reconocimiento a través de página web y redes sociales coincidiendo con el Día Internacional del Voluntariado u otras acciones



**ASPACE**  
PARÁLISIS CEREBRAL  
Extremadura  
(con voz propia!)

**TALLER INFORMATIVO  
VOLUNTARIADO  
EN ASPACE**

ESCANEA ESTE CÓDIGO  
QR E INSCRÍBETE:

**19 DE ABRIL - 12:00H**  
**EDIFICIO EMBARCADERO**  
**C/ Sta Cristina 4, Cáceres**

federacion@aspacextremadura.org

ALDEALAB, Cáceres, JUNTA DE EXTREMADURA, Consejo de Sanidad y Servicios Sociales, Fundación ONCE, SEPAD, DIPUTACIÓN DE CÁCERES



## 3.4. PROGRAMAS Y SERVICIOS

### Información y Orientación Laboral

Facilitamos información y orientación sociolaboral a personas con parálisis cerebral y otras discapacidades afines de Extremadura interesadas en la búsqueda de empleo, además de informar y concienciar a la población y al sector empresarial extremeño sobre la integración laboral de este colectivo.



### Acciones realizadas

- Informar y asesorar en temas relacionados con el empleo y la formación laboral
- Facilitar información sobre los aspectos necesarios a tener en cuenta sobre la integración sociolaboral de las personas con Parálisis cerebral y afines
- Elaboración de materiales informativos y de sensibilización
- Información y sensibilización sobre Integración Laboral dirigida a empresas de trabajo ordinario extremeñas



## 3.4. PROGRAMAS Y SERVICIOS

### Derechos y Asesoría Jurídica

Defendemos los derechos y facilitamos información y orientación jurídica a personas con parálisis cerebral y otras discapacidades afines y sus familias de Extremadura

Acciones realizadas → 950 Personas beneficiarias

- Actividades sobre autodeterminación y empoderamiento dirigidas a personas usuarias de nuestras entidades miembros.
- Participación en diferentes actos informativos y reivindicativos representando y defendiendo los derechos de las personas con Parálisis cerebral y otras discapacidades afines.
- Diseño y difusión de diferentes materiales informativos y de sensibilización sobre parálisis cerebral, derechos, medidas de apoyo, lenguaje inclusivo, asistencia personal, etc.
- Información y asesoramiento para el ejercicio de derechos y cuestiones legales de personas con parálisis cerebral y sus familias





## 3.4. PROGRAMAS Y SERVICIOS

### Conexión Social

Programa que nace de la unión de sinergias entre las entidades, COCEMFE Cáceres, ASPACE Cáceres, ASPACE Badajoz y ASPACE Extremadura gracias a Fundación Caja Extremadura y Fundación Botín.

Acciones realizadas → 155 Personas beneficiarias

- Talleres formativos presenciales y online en competencias digitales dirigidos a personas usuarias de las entidades que forman Conexión Social.
- Coordinación con entidades público/privadas para la participación y difusión del programa.
- Desarrollo y puesta en marcha de una Plataforma Formativa Online con cursos sobre competencias digitales dirigida a personas usuarias y familiares.



[www.conexionsocial.org](http://www.conexionsocial.org)

Conexión  
Social

## 3.4. PROGRAMAS Y SERVICIOS

### Impulso y Mantenimiento de las Actividades de la Federación Extremeña ASPACE

El objetivo de este programa es mejorar la calidad de vida de las personas con parálisis cerebral y otras discapacidades afines a través de una labor de representación e incidencia política, de la continuidad e impulso en el desarrollo de diferentes servicios y programas, acciones informativas y de sensibilización , así como el apoyo a las entidades miembros en programas y proyectos de interés común.

#### Acciones realizadas



4.061 Personas beneficiarias

- Revisión y actualización de los servicios prestados en las entidades miembros y servicios propios de la Federación.
- Información, orientación y asesoramiento a personas con parálisis cerebral, familias, entidades, estudiantes, profesionales y otros organismos e instituciones.
- Participación en actividades y proyectos gestionados desde Confederación ASPACE y otras plataformas del sector de la discapacidad, sean de ámbito estatal, autonómico o local, así como aportaciones a normativas.
- Coordinación de actuaciones con las entidades miembros y análisis de sus necesidades.
- Desarrollo de acciones de sensibilización y visibilización (creación de materiales y recursos, mesas informativas, charlas, exposición fotográfica, campañas de comunicación entrevistas, etc.).
- Gestión de diferentes ayudas y subvenciones para el desarrollo de los programas y servicios de la Federación.
- Actualización y gestión de la página web y redes sociales de la Federación.
- Realización de auditorías económicas de la Federación.



4

# SUBVENCIONES RECIBIDAS



# 4. SUBVENCIONES RECIBIDAS

ORGANISMO FINANCIADOR	IMPORTE	PROYECTO SUBVENCIONADO
Fundación ONCE	27.500€	Impulso y Mantenimiento de las Actividades de la Federación Extremeña ASPACE
Junta de Extremadura - Consejería de Salud y Servicios Sociales y SEPAD	7.687,73€	Proyecto de Promoción de la imagen de personas con discapacidad. Programa de Normalización "ASPACE Nuestro día a día"
Diputación Provincial de Cáceres	5.000€	Proyecto de Acción Social



# 4. SUBVENCIONES RECIBIDAS

ORGANISMO FINANCIADOR	IMPORTE	PROYECTO SUBVENCIONADO
Diputación Provincial de Badajoz	7.416,15€	Proyecto de Acción Social "ASPACE nuestros Derechos"
Confederación ASPACE	5.400€	Talento ASPACE
Fundación Banco Santander	4.700€	Convocatoria de Proyectos Social Tech

5

# COLABORADORES





## S. COLABORADORES

Este trabajo ha sido posible gracias a la **colaboración y esfuerzo de las entidades que conforman la Federación Extremeña ASPACE** así como al apoyo de **diferentes organismos y entidades**:





## MEMORIA DE ACTIVIDADES 2024



[www.aspaceextremadura.org](http://www.aspaceextremadura.org)



[aspaceextremadura](https://www.instagram.com/aspaceextremadura)



[FederacionASPACEExtremadura](https://www.facebook.com/FederacionASPACEExtremadura)

### DOMICILIO SOCIAL

C/ Gerardo Ramírez Sánchez, 12  
06011, Badajoz

### OTRAS DELEGACIONES

C/Sta. Cristina, 4, Edif. Embarcadero  
10195, Cáceres

C/ Acuario, 2  
10001, Cáceres