

A woman wearing a face mask and a young girl sitting on the floor in a playroom, looking at a bin of toys. The woman is on the left, wearing a dark jacket and a white face mask. The girl is on the right, wearing a white sweatshirt with a cartoon character and patterned pants. They are both looking at a grey plastic bin filled with toys. The background shows a playroom with a white table and chairs.

MEMORIA DE ACTIVIDADES 2023

ÍNDICE

- 1. Entidad: ASPACE Extremadura**
 - 1.1. Datos de la entidad 4
 - 1.2. Organigrama 7
 - 1.3. Junta Directiva 8
 - 1.4. Relaciones Institucionales y alianzas 9
 - 1.5. ASPACE Extremadura y los ODS 10

- 2. Entidades miembros**
 - 2.1. Entidades miembros de ASPACE Extremadura 13
 - 2.2. Centros y Servicios 15
 - 2.3. Servicios, Programas y Talleres Transversales 18

- 3. Áreas de actuación**
 - 3.1. Representación e incidencia política 20
 - 3.2. Actuaciones de apoyo a entidades miembros
de ASPACE Extremadura 25
 - 3.3. Acciones de Sensibilización y Visibilización 26
 - 3.4. Programas y Servicios 35

- 4. Subvenciones recibidas 44**

- 5. Colaboradores 47**

GRACIAS

Gracias a la generosidad y la confianza depositada por instituciones, entidades, personas colaboradoras y entidades asociadas, un año más, ASPACE Extremadura ha llevado a cabo varias iniciativas y programas para continuar mejorando la calidad de vida de las personas con parálisis cerebral y otras discapacidades afines y sus familias.

A lo largo de esta memoria, se expone el compromiso inquebrantable de **ASPACE Extremadura** por el reconocimiento y garantía de los derechos de las personas con parálisis cerebral y otras discapacidades, la inclusión y la igualdad de oportunidades.

Además, queremos destacar la colaboración de nuestras entidades asociadas, cuyo **compromiso y trabajo en equipo** han fortalecido nuestra labor.

Cada sonrisa, cada logro, y cada paso hacia delante de las personas con parálisis cerebral y otras discapacidades afines que atendemos en las entidades ASPACE, es un reflejo directo de la **confianza, solidaridad y el cariño** que nos han brindado.



1

ENTIDAD ASPACE EXTREMADURA

- 1.1. Datos de la entidad
- 1.2. Organigrama
- 1.3. Junta Directiva
- 1.4. Relaciones Institucionales y alianzas
- 1.5. ASpace Extremadura y los ODS



1.1. DATOS DE LA ENTIDAD

La Federación Extremeña ASPACE es una entidad social cuya **misión** es **mejorar la calidad de vida de las personas con parálisis cerebral y discapacidades afines y sus familias** mediante la defensa de sus derechos, la implantación de servicios y programas, y la cooperación institucional, e impulsando actividades que ayuden a este fin de forma autónoma y en colaboración con sus entidades miembros.

Fue **constituida el 19 de noviembre de 1999** e integra a las entidades que representan y asisten a las personas con parálisis cerebral y otras discapacidades afines de la Comunidad Autónoma de Extremadura, ASPACE Badajoz y ASPACE Cáceres.

Inscrita en el **Registro Unificado de Entidades y Centros de Servicios Sociales de Extremadura** con el número de registro 06/2/7/7.64/2497 y en el **Registro Provincial de Asociaciones** con el **Nº F-50 de la Sección Segunda**



1.1.1. FINES

Nuestros Fines se centran en:

- **Representar a las entidades** de Extremadura que asisten a personas con parálisis cerebral y discapacidades afines, y actuar como interlocutor legítimo ante la Administración.
- **Fomentar el estudio**, la información y la difusión sobre las necesidades de estas personas, además de defender sus derechos.
- **Impulsar servicios** de apoyo socio-sanitario, educativo y asistencial que reconozcan y promuevan los derechos de las personas con parálisis cerebral en la vida social y comunitaria.
- **Coordinar y potenciar las actividades** de la Federación y sus entidades miembros.
- **Apoyar a las familias** para mejorar su calidad de vida y la de sus miembros con discapacidades.
- **Promover el empoderamiento** y la autodeterminación de las personas con parálisis cerebral y sus familias.
- **Abogar y negociar por legislación** que asegure la inclusión social en igualdad de condiciones.
- **Promover la igualdad de oportunidades** y un enfoque de género en todas sus actuaciones.
- **Fomentar la orientación e inserción laboral** de las personas con discapacidades.
- **Incentivar el voluntariado ofreciendo formación** y motivación para su participación en la Federación y sus entidades miembros.



1.1.2. PRINCIPIOS Y VALORES

Nuestros Principios y Valores se centran en:

- Empoderamiento
- Autodeterminación y mejora continua
- Espíritu de superación
- Derechos y calidad de vida
- Compromiso social
- Autorealización y participación



1.2. ORGANIGRAMA

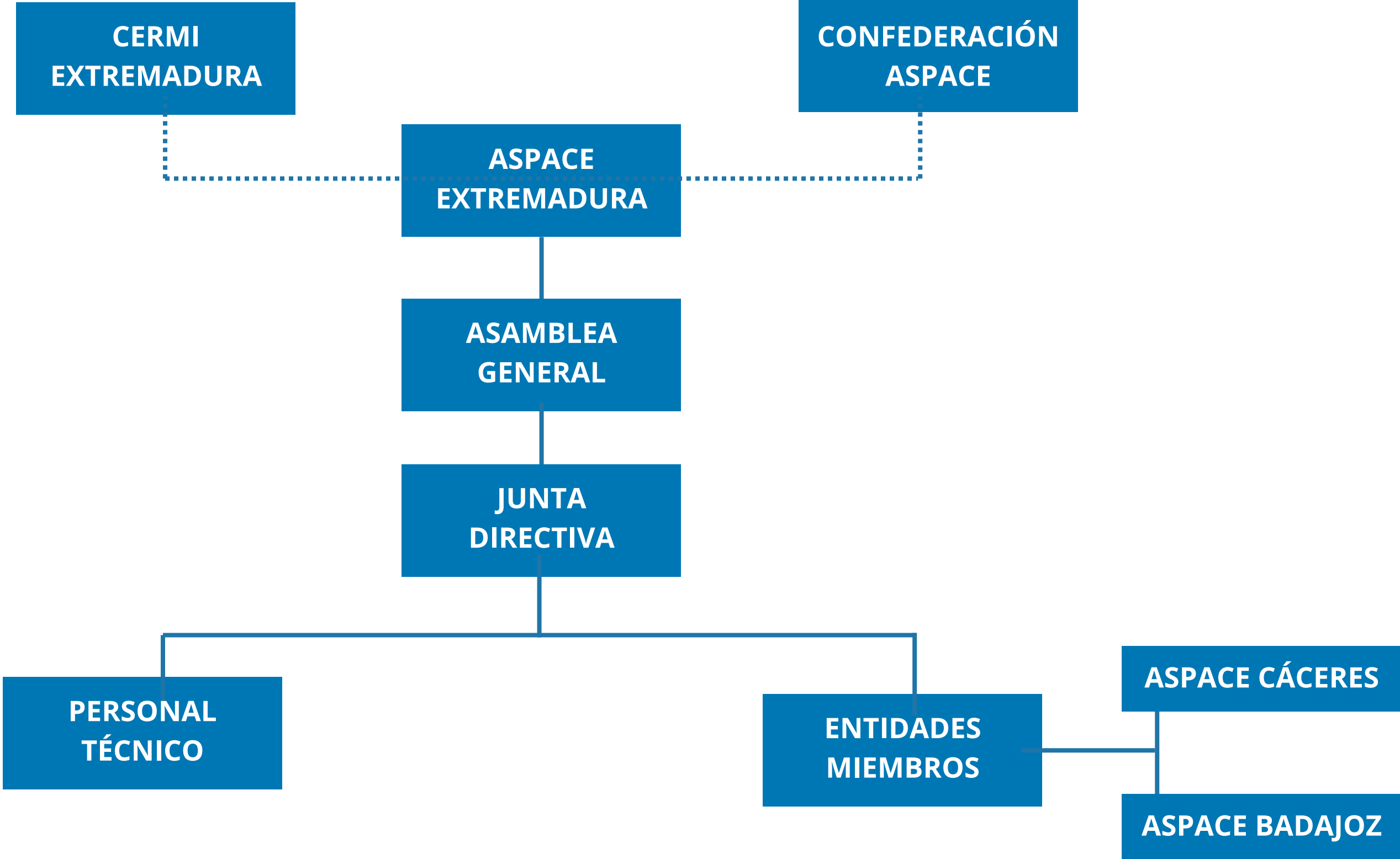

1.3. JUNTA DIRECTIVA

Reuniones de los Órganos de Gobierno de la Federación Extremeña ASPAGE

Fecha	Órgano	Cargo	Nombre y Apellidos	Entidad ASPAGE
06/02/2023	Junta Directiva y Asamblea Extraordinaria	Presidente	D. José Galindo Ardila	BADAJOS
08/05/2023	Junta Directiva	Vicepresidente	D. Narciso Antonio Martín Gil	CACERES
19/09/2023	Junta Directiva y Asamblea General	Secretario	D. Fernando M ^a de Soto González del Corral	BADAJOS
12/12/2023	Asamblea General	Tesorero	D. Diego Merino Duque	CACERES
		Vocales	D ^a . Alicia de la Fuente Serrano	BADAJOS
			D. Luis Alberto Conejero Fernández	CACERES

1.4. RELACIONES INSTITUCIONALES Y ALIANZAS

Formamos parte

- **Confederación Española de organizaciones de Atención a Personas con Parálisis Cerebral y afines** (Confederación ASPACE). ASPACE Extremadura es miembro de su la Junta Directiva.
- **Comité de Entidades Representantes de Personas con Discapacidad de Extremadura** (CERMI Extremadura). ASPACE Extremadura es miembro de CERMI y tiene representación en su Comité Ejecutivo, Asamblea, Comisiones y diferentes Grupos de Trabajo.

Mantenemos relaciones con las siguientes instituciones:

- **Consejería de Sanidad y Servicios Sociales**
- **Consejería de Educación y Empleo**
- **Consejería de Movilidad, Transporte y Vivienda**
- **Consejería de Igualdad y Cooperación para el Desarrollo**
- **Consejería de Cultura, Turismo y Deporte**
- **Dirección General de Accesibilidad y Centros**

- **Excelentísima Diputación Provincial de Badajoz**
- **Excelentísima Diputación Provincial de Cáceres**
- **Ayuntamientos Extremeños**
- **AUPEX**
- **Fundación ONCE**
- **Fundación Caja Extremadura**
- **Fundación Botín**
- **Fundación Mujeres**
- **Fundación CERMI Mujeres**
- **Universidad de Extremadura**
- **Centros Educativos extremeños**
- **Otras entidades del 3º sector**
- **Nuevos Centros del Conocimiento de Extremadura (NCC)**

1.5. ASPACE Y LOS ODS

Los **Objetivos de Desarrollo Sostenible** (ODS) abordan los **desafíos** más apremiantes que enfrenta nuestro planeta **y mejorar la calidad de vida de las personas.**

Los ODS promueven la **colaboración y el trabajo conjunto** de los gobiernos, la sociedad civil, el sector privado y los ciudadanos para lograr un cambio positivo en áreas clave de desarrollo humano y ambiental. Además, se busca garantizar que nadie se quede atrás, abordando las desigualdades y promoviendo la inclusión y la equidad.

Desde ASPACE Extremadura también estamos comprometidos con los ODS y ponemos de nuestra parte a la hora de minimizar los principales problemas económicos, sociales y ambientales que enfrenta la humanidad en su conjunto, por lo que enfocamos nuestros servicios y programas para que estén más alineados con sus metas y así ser una parte contribuyente y activa del desarrollo sostenible en nuestro planeta

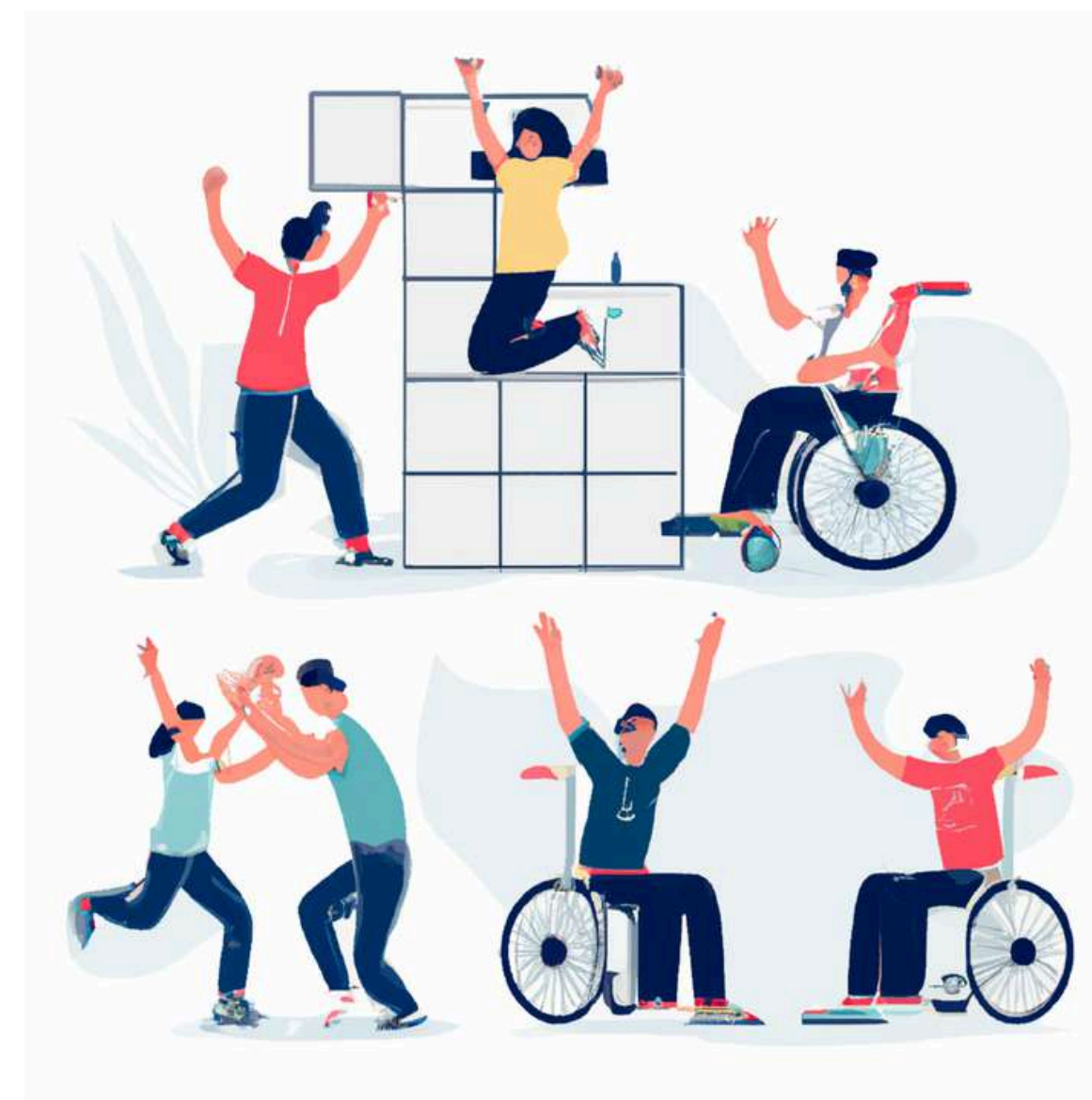

1.5. ASPACE Y LOS ODS



3. Salud y Bienestar: ASPACE Extremadura contribuye a la mejora de la calidad de vida de las personas con parálisis cerebral y discapacidades afines alineándose directamente con el ODS salud y bienestar. Este objetivo tiene como finalidad garantizar una vida saludable y promover el bienestar para todas las personas, en todas las edades, y aborda específicamente las necesidades de las personas con discapacidad.



4. Educación de calidad: desde ASPACE Extremadura promovemos la educación inclusiva y accesible para las personas con parálisis cerebral y discapacidades afines, brindando un entorno de aprendizaje adaptado a las necesidades individuales, utilizando metodologías y recursos específicos para asegurar una participación plena.



5. Igualdad de género: desde ASPACE Extremadura se desarrollan acciones sobre la defensa de la mujer para contrarrestar la discriminación que sufren las mujeres con parálisis cerebral y discapacidades afines por el hecho de ser mujer y tener una discapacidad. Asimismo, incentivamos su participación plena y efectiva en la vida pública.

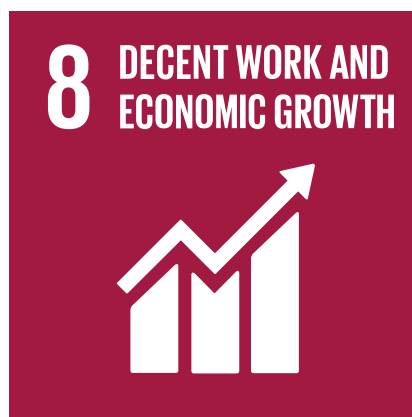

8. Trabajo decente y crecimiento económico: ASPACE Extremadura trabaja para promover el crecimiento económico inclusivo y sostenible, el empleo y el trabajo decente para todos abordando el derecho al empleo a través de iniciativas de formación y difusión de la situación de las personas con parálisis cerebral en dicho sector.



10. Reducción de las desigualdades: ASPACE Extremadura trabaja para garantizar igualdad de oportunidades para las personas con parálisis cerebral y discapacidades afines. A través de sus programas y servicios, se busca eliminar las barreras y obstáculos que enfrentan estas personas en su participación plena en la sociedad, ya sea en el ámbito educativo, laboral o social.



11. Ciudades y Comunidades Sostenibles: Desde ASPACE Extremadura promovemos que las ciudades sean más inclusivas, seguras, resilientes y sostenibles teniendo en cuenta el criterio de accesibilidad universal como pleno derecho.



16. Paz, justicia e Instituciones sólidas: ASPACE Extremadura promueve sociedades justas, pacíficas e inclusivas en las diferentes acciones que realiza en la lucha por la defensa de los derechos de las personas con parálisis cerebral y otras discapacidades afines.

2

ENTIDADES FEDERADAS

- 2.1. Entidades miembros de ASPACE Extremadura
- 2.2. Centros y Servicios
- 2.3. Servicios, Programas y Talleres Transversales



2.1. ENTIDADES MIEMBROS

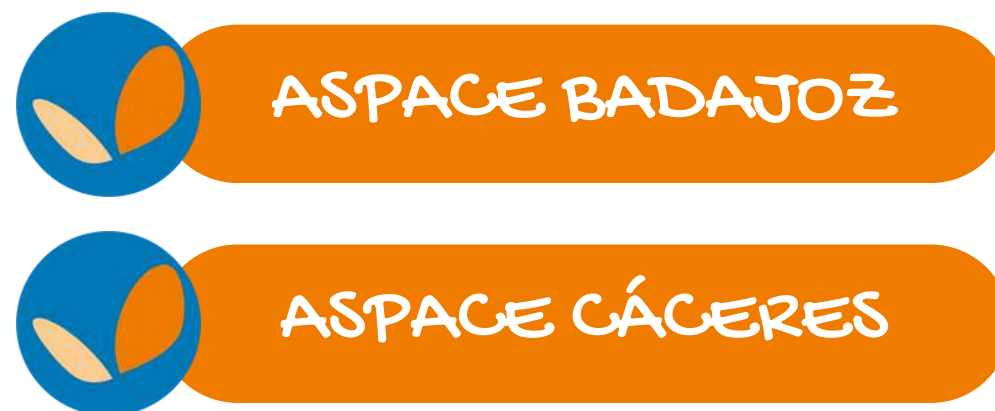

La Federación Extremeña ASPACE está constituida por **2 entidades** referentes en la atención a personas con parálisis cerebral y otras discapacidades afines en Extremadura

La Federación y sus entidades miembros ASPACE Badajoz y ASPACE Cáceres, trabajaron en 2022 con los siguientes grupos de interés:



2.1. ENTIDADES MIEMBROS

Las entidades miembros de la Federación Extremeña ASPACE brindan su apoyo a personas con parálisis cerebral y otras discapacidades y sus familias a lo largo de toda su vida.

Gestionan diferentes centros de atención sociosanitaria repartidos por la región extremeña, donde trabajan para lograr la máxima calidad de vida posible e inclusión social del colectivo. En este sentido, los servicios de las entidades ASPACE resultan esenciales y no existe alternativa a los mismos para las 974 personas atendidas en las entidades ASPACE en Extremadura.



2.2. CENTROS Y SERVICIOS ENTIDADES

ATENCIÓN TEMPRANA

Conjunto de intervenciones dirigidas a la población infantil de 0 a 6 años , a la familia y al entorno, que tienen como objetivo dar respuesta lo más pronto posible a las necesidades transitorias o permanentes que presentan los niños y niñas con parálisis cerebral y otras discapacidades



HABILITACIÓN FUNCIONAL

Conjunto de tratamientos encaminados a mejorar un déficit o disfunción física, intelectual o sensorial de la persona con parálisis cerebral y/o discapacidad, así como mantener habilidades adquiridas en aquellos casos en los que por sus características especiales se requiera, con el objeto de lograr el máximo grado posible de autonomía personal e integración social.



2.2. CENTROS Y SERVICIOS ENTIDADES

CENTRO DE DÍA

Servicio que atiende de forma integral a personas con discapacidad moderada y grave que precisan de apoyos de terceras personas para realizar las actividades de la vida diaria, facilitándoles los recursos individuales necesarios para su desarrollo personal y social en entornos normalizados.



CENTRO OCUPACIONAL

Servicio cuya finalidad principal es la normalización e integración sociolaboral de las personas con parálisis cerebral y otras discapacidades atendidas en las entidades ASPACE mediante programas formativos, de habilitación funcional, y de ajuste personal y social.









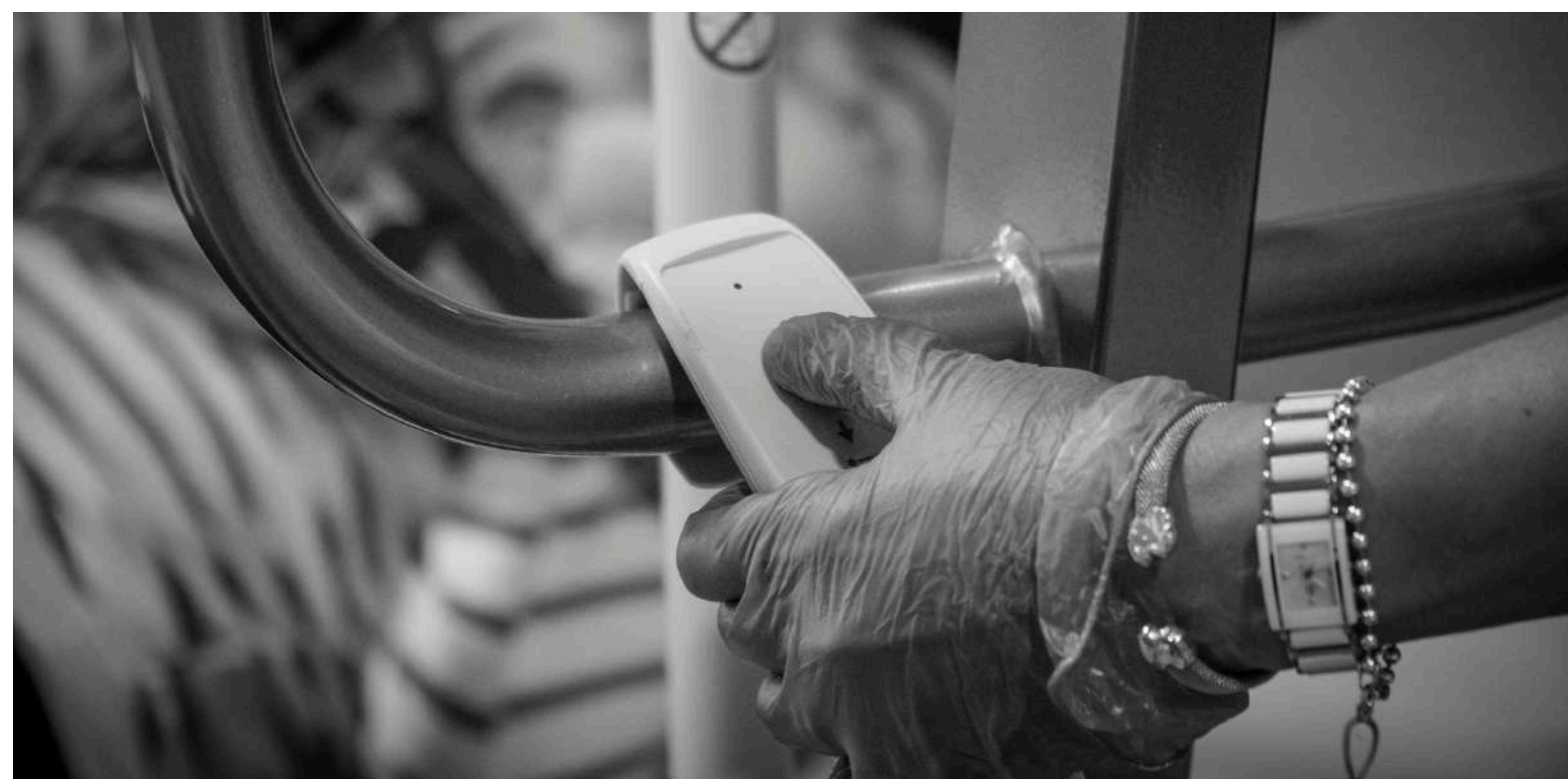







2.2. CENTROS Y SERVICIOS ENTIDADES

RESIDENCIA DE APOYO EXTENSO (RAE)

Servicio dedicado a la atención y asistencia integral de aquellas personas con parálisis cerebral y otras discapacidades con necesidades de apoyo extenso o generalizado, presentando al mismo tiempo tratamientos especializados para desarrollar al máximo sus potencialidades y evitar hasta donde sea posible su deterioro.



2.3. servicios, Programas y Talleres transversales

-  Servicio de valoración y diagnóstico
-  Servicio psicológico especializado
-  Servicio social especializado
-  Consultas médicas especializadas
-  Servicio de adaptaciones y control postural
-  Asesoramiento en nuevas tecnologías y productos de apoyo
-  Servicio de Atención e información a familias
-  Fisioterapia Respiratoria
-  Hidroterapia
-  Texturizados
-  Programa de Ocio y Tiempo libre
-  Programa de deporte adaptado
-  Respiro Familiar
-  Taller de Radio

3

ÁREAS DE ACTUACIÓN

- 3.1. Representación e incidencia política
- 3.2. Actuaciones de apoyo a entidades miembros de ASPACE Extremadura
- 3.3. Acciones de Sensibilización y Visibilización
- 3.4. Programas y Servicios



3.1. REPRESENTACION E INCIDENCIA POLÍTICA

CERMI EXTREMADURA

- Participación en grupos de trabajo de CERMI Extremadura.
- Participación en diferentes iniciativas comunes, campañas de comunicación, reuniones de trabajo y comisiones.
- Representación del CERMI ante grupos de trabajo organizados desde el SEPAD y la Junta de Extremadura.
- Contacto y colaboración con las entidades Autonómicas Extremeñas más representativas del sector de la discapacidad

Participación en Órganos de Gobierno de CERMI Extremadura

Fecha	Órgano
24/03/2023	Comité Ejecutivo y Asamblea
31/05/2023	Comité Ejecutivo y Asamblea
14/11/2023	Comité Ejecutivo

CONFEDERACION ASPAGE

Fecha	Órgano
02/02/2023	Junta Directiva
16/03/2023	Junta Directiva
27/04/2023	Junta Directiva
28/06/2023	Junta Directiva y Asamblea
14/09/2023	Junta Directiva
17/10/2023	Junta Directiva
14/12/2023	Junta Directiva

3.1. REPRESENTACION E INCIDENCIA POLÍTICA



- Participación en diferentes jornadas de trabajo, seminarios formativos, grupos de trabajo, y comisiones
- Participación en diferentes iniciativas comunes, estudios, posicionamientos y campañas de comunicación.
- Participación en Órganos de Gobierno de Confederación ASPAGE

3.1. REPRESENTACION E INCIDENCIA POLÍTICA

CONFEDERACION ASPACE

Participamos en los programas y proyectos desarrollados desde la Confederación ASPACE, apoyando su implantación y desarrollo en la Comunidad Autónoma de Extremadura.

Convocatoria Plan de Prioridades

Red de Alianzas Corporativas

Jornadas Nacionales de Federaciones del
Movimiento Asociativo ASPACE

Red de Empleo

Asistencia personal

Derechos y Asesoría Jurídica

Captación de fondos voluntariado Cooperativo

Innovación y Nuevas Tecnologías

Transformación digital

3.1. REPRESENTACION E INCIDENCIA POLÍTICA

CONFEDERACION ASPACE

Programa Talento ASPACE

Gestiona el conocimiento acumulado a lo largo de todas las entidades que conforman el movimiento asociativo ASPACE compartiendo buenas prácticas de manera transparente, solidaria y comprometida para alcanzar progresivamente cotas más altas de excelencia en la gestión.



7 GRUPOS DE TRABAJO - 44 PROFESIONALES

- Grupo Alimentación y Deglución
- Grupo Tratamientos y Terapias
- Grupo Vida Independiente
- Grupo Participación de Personas con Grandes Necesidades de Apoyo
- Grupo Comunicación Interna y Externa
- Grupo Atención Temprana
- Grupo Voluntariado, Ocio y Turismo Accesible

TALENTO ASPACE ESPECIALISTAS CREANDO REDES DE CONOCIMIENTO

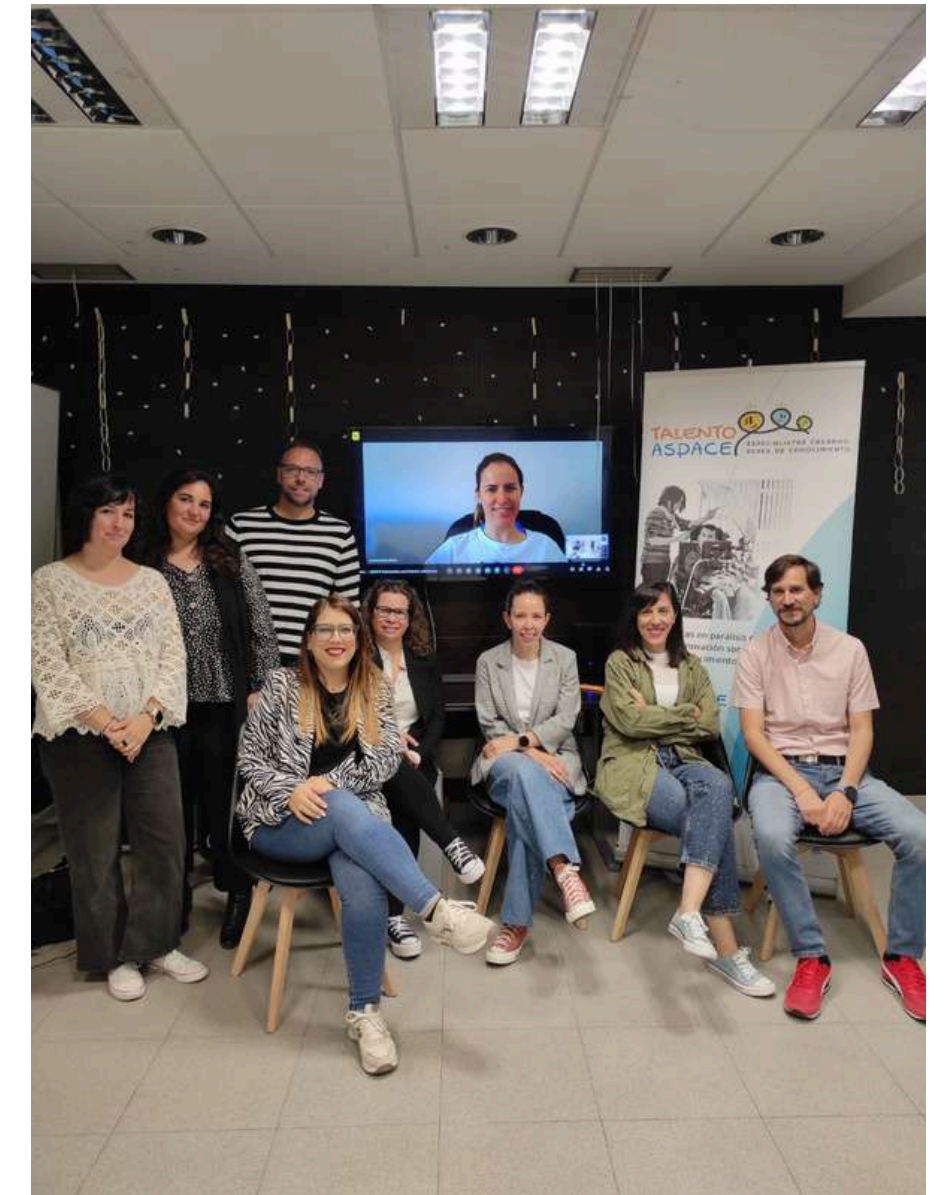

3.1. REPRESENTACION E INCIDENCIA POLÍTICA

Ante diferentes Administraciones

Relación de transparencia y de confianza para velar por los intereses de las personas con parálisis cerebral y otras discapacidades afines en Extremadura. Cumplimiento de responsabilidades que tenemos como entidades, cargos públicos y sociedad para la participación plena de las personas a las que atendemos en las entidades ASPACE.

Trasladar información realista para que se generen mejores condiciones de acceso a los diferentes ámbitos de la vida diaria de las personas con parálisis cerebral y otras discapacidades afines. Apoyo en el establecimiento de políticas eficaces para abordar las necesidades de las personas con parálisis cerebral, promoviendo que se adecuen los recursos y servicios apropiados a las características de cada persona.



3.2. ACTUACIONES DE APOYO A ENTIDADES MIEMBROS DE ASPACE EXTREMADURA

- Apoyo a las entidades miembros de la Federación para la **implantación y coordinación de diferentes programas y proyectos** que complementen la respuesta a las necesidades de las personas con discapacidad y parálisis cerebral que atendemos en las entidades ASPACE.
- **Coordinación con entidades** miembros de ASPACE Extremadura. Análisis de necesidades y servicios prestados por las entidades miembros.
- **Análisis de necesidades** detectadas en las personas usuarias, familias y/o entidades con interés común.
- Presentación de las **actuaciones de la Federación Extremeña ASPACE** en 2023 para priorizar acciones según temporalización de objetivos marcados.
- Puesta en común de datos sobre funcionamiento, atención a personas usuarias y familias.
- **Propuestas de mejora** en el desarrollo de Programas ya gestionados por la Federación Regional.
- Canales de comunicación interna entre Confederación ASPACE, CERMI Extremadura, Plataforma del 3º Sector, la Federación Extremeña ASPACE y las entidades federadas.

3.3. SENSIBILIZACION Y VISIBILIZACION

La sensibilización supone una prioridad para la Federación Extremeña ASPACE, por ello a lo largo del año desarrollamos diferentes actividades que permitan dar a conocer cuáles son los intereses, capacidades y necesidades de las personas con discapacidad y parálisis cerebral.

Realizamos acciones de comunicación y sensibilización de forma continua para facilitar que la ciudadanía conozca el mundo de la discapacidad y la parálisis cerebral y la comprenda como una parte más de la sociedad.

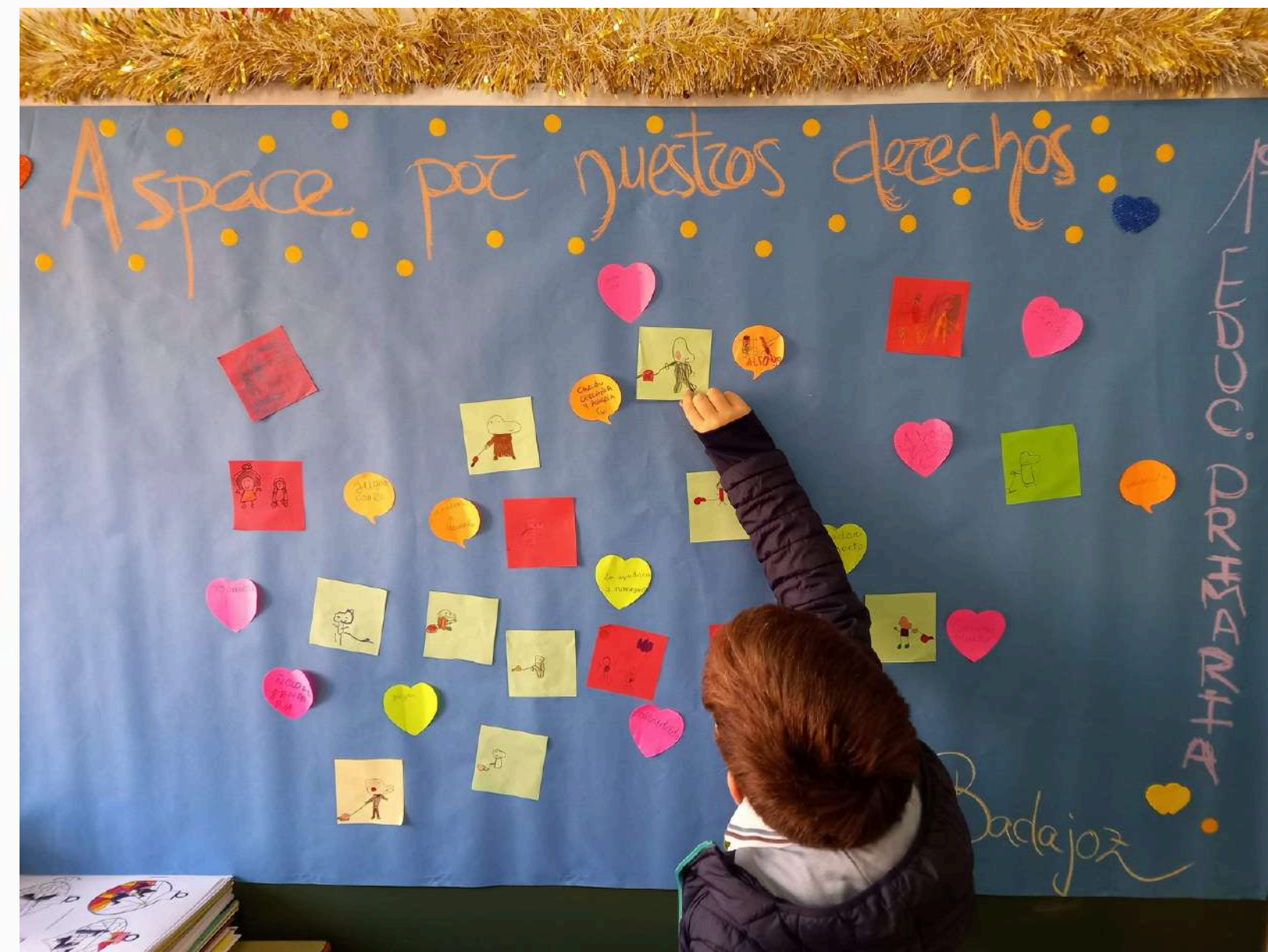
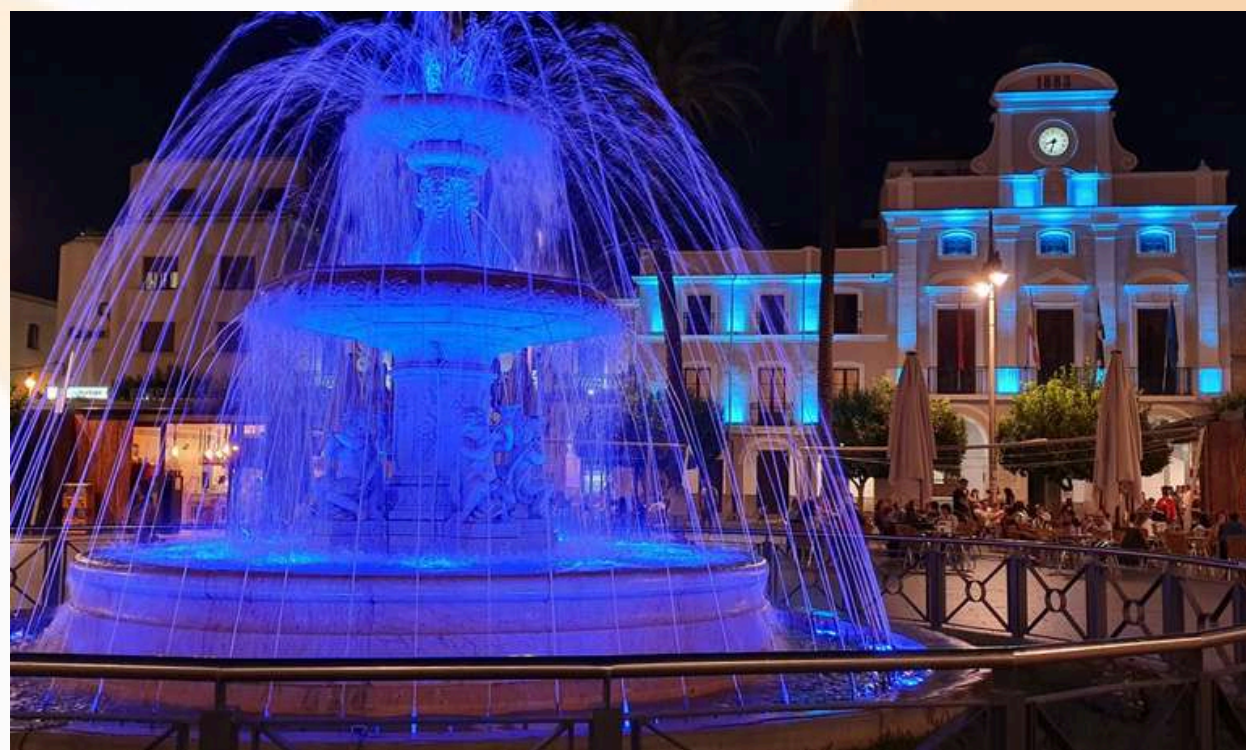

3.3. SENSIBILIZACION Y VISIBILIZACION

Exposición de fotografía itinerante

"ASPACE NUESTRO DÍA A DÍA"

La Exposición recoge un total de 20 imágenes a través de 4 roll ups que muestran parte del día a día de las personas con parálisis cerebral y otras discapacidades atendidas en los centros de atención directa de las entidades de ASPACE Extremadura.

Durante 2023....

- Biblioteca Pública de Badajoz Bartolomé J. Gallardo
- Biblioteca Pública de Cáceres Rodríguez Moñino/María Brey
- Palacio Carvajal, Cáceres
- CEIP EL Vivero, Cáceres



3.3. SENSIBILIZACION Y VISIBILIZACION

Campaña "Conóceme mejor y sabrás lo que me pasa"

Con esta campaña se ha incidido en las diferentes áreas de salud de Extremadura, concretamente en Hospitales y Centros de Salud de la región a través de la difusión de material informativo sobre la correcta atención de las personas con parálisis cerebral y grandes necesidades de apoyo cuando acuden al servicio sanitario.

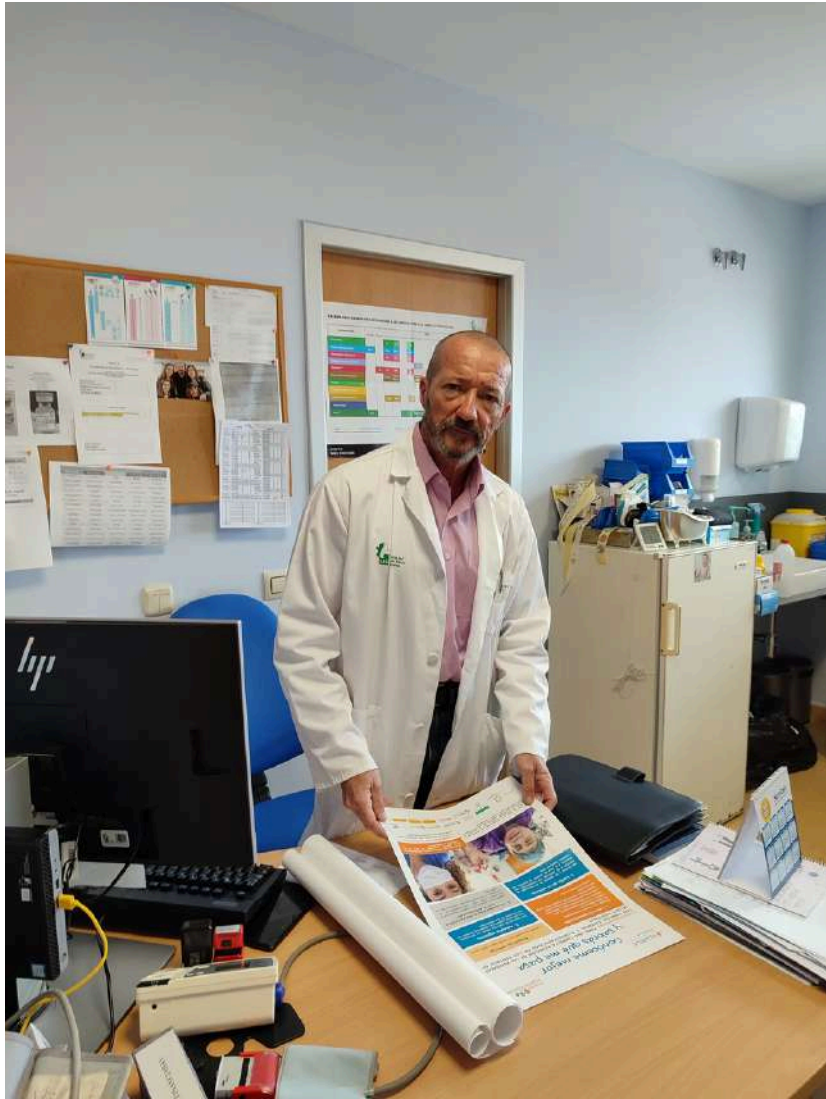

ASPACE PARÁLISIS CEREBRAL EXTREMADURA **TALENTE** ASPACE

Conóceme mejor y sabrás qué me pasa

5 Recomendaciones PARA UNA CORRECTA ATENCIÓN DE LAS PERSONAS CON PARÁLISIS CEREBRAL Y PLURIDISCAPACIDAD EN LOS CENTROS DE SALUD Y HOSPITALES

<p>1. Cuida tu comunicación</p> <ul style="list-style-type: none"> Dirígete a mí y no a mi acompañante. No respondas por mí. Utiliza mi canal comunicativo (SAAC, etc.). Muestra una actitud interesada y respetuosa. Creo en mis posibilidades de comunicarme. Está atento a mis señales. Pueden tener carga comunicativa. Utiliza el sentido común. 	<p>2. Empatiza conmigo</p> <p>Acércate. Acompáñame. Dame toda la información.</p>
<p>4. Confía en mi entorno</p> <p>Las familias y los equipos de las entidades de atención a las personas con discapacidad son expertos a la hora de abordar la atención del colectivo. Confía en ellos.</p>	<p>3. Adapta espacios</p> <p>Los espacios de atención deben ser accesibles. Una correcta exploración dependerá también de los recursos de que dispongas.</p>
<p>5. No confundas la discapacidad con la enfermedad</p> <p>Cuando una persona va al médico es porque se encuentra mal. No sobreinterpretes los síntomas ni menosprecies las explicaciones de la persona.</p>	

El Artículo 25, Salud, de la Convención sobre los Derechos de las Personas con Discapacidad establece que las personas con discapacidad tienen derecho a gozar del más alto nivel posible de salud sin discriminación por motivos de discapacidad.

¡Ayúdanos a que tengan la mejor atención sanitaria en sus visitas a los centros de salud y los hospitales cuando lo necesiten!

Grupos Talente-ASPACE: Trastornados y Tránsitos coordinado por ASPACE: María Gómez (ASTRAPEACE Murcia), Esther Arguilla (Asociación Arévalo), María Chapá, Ainoa Arriagada (Ainara), María Llorens (Fundación Prodis), Xavier Franck (FEPCAT), Rosa Reg (APPC Tarazona).

Con el apoyo de:

3.3. SENSIBILIZACIÓN Y VISIBILIZACIÓN

Acciones de información y difusión dirigidas a la población en general para dar a conocer la parálisis cerebral y la labor de la Federación Extremeña ASPACE y entidades miembros



SENSIBILIZACIÓN EDUCATIVA

Durante 2023 se han realizado **5** sesiones de información y sensibilización en centros educativos de la región extremeña con el objetivo de fomentar el respeto de los derechos de las personas con parálisis cerebral para conseguir una real igualdad.

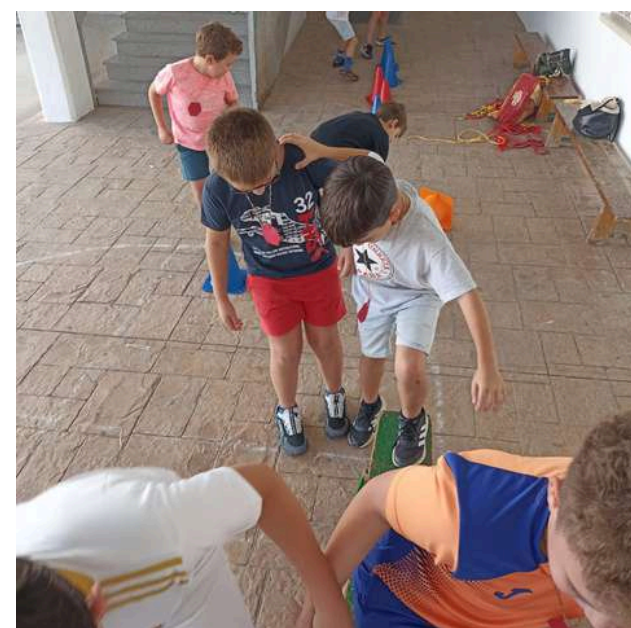

TALLERES DE JUEGOS INCLUSIVOS

Durante 2023 se han realizado **4** sesiones de juegos inclusivos en las que han participado niños y niñas con discapacidad y sin ella, permitiendo a todos los asistentes, aprender sobre la discapacidad, la parálisis cerebral a través de juegos, audiovisuales y dinámicas divertidas poniéndose en el lugar de sus compañeros con discapacidad.



3.3. SENSIBILIZACION Y VISIBILIZACION

Acciones de información y difusión dirigidas a la población en general para dar a conocer la parálisis cerebral y la labor de la Federación Extremeña ASPACE y entidades miembros



CINEFORUM INCLUSIVO

Durante 2023 se realizaron **2** sesiones de Cinefórum Inclusivo en la ciudad de Cáceres.



MERCADILLO SOLIDARIO

El día 18 de diciembre, aprovechando la festividad navideña, se llevó a cabo un Mercadillo solidario en el Edificio Embarcadero de Cáceres donde las personas visitantes, pudieron observar y adquirir diferentes materiales realizados por las personas usuarias de las entidades de ASPACE en Extremadura.



3.3. SENSIBILIZACIÓN Y VISIBILIZACIÓN

Acciones de información y difusión dirigidas a la población en general para dar a conocer la parálisis cerebral y la labor de la Federación Extremeña ASPACE y entidades miembros

Se han realizado diferentes charlas informativas dirigidas a la población en general, pero incidiendo en agentes sociales y estudiantes del sector de la discapacidad, y concienciar así sobre las múltiples barreras y dificultades que se encuentra el colectivo de personas con discapacidad y más concretamente de personas con parálisis cerebral, para fomentar la aplicación de medidas integradoras incidiendo en el proceso de normalización social, personal y laboral de las personas a las que atendemos.

- 1 Sesiones "Atención a la Diversidad; Parálisis cerebral y otras discapacidades afines"
- 4 mesas informativas expuestas en diferentes localizaciones extremeñas

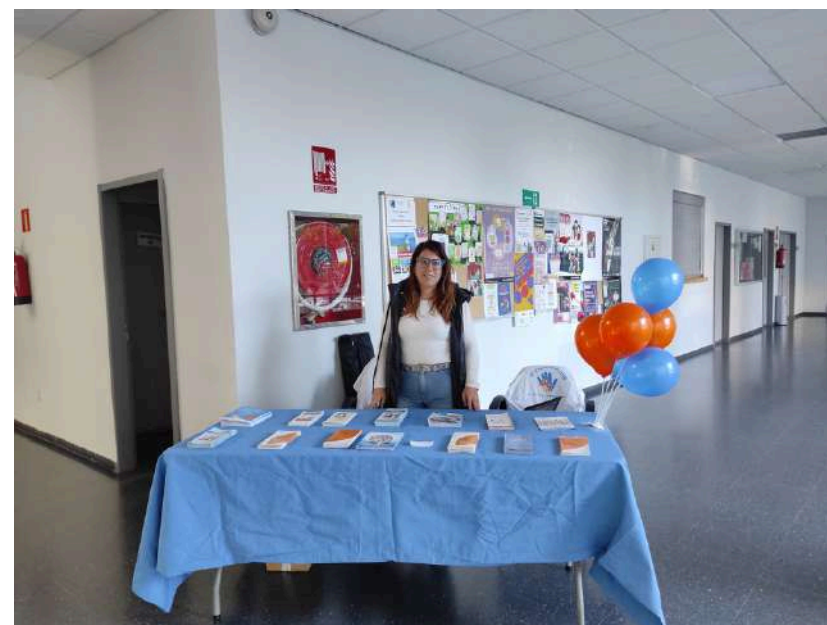

3.3. SENSIBILIZACION Y VISIBILIZACION

Acciones de información y difusión dirigidas a la población en general para dar a conocer la parálisis cerebral y la labor de la Federación Extremeña ASPACE y entidades miembros

La Federación Extremeña ASPACE desarrolló en 2023 diferentes materiales informativos y audiovisuales para su difusión e informar sobre la parálisis cerebral y otras discapacidades afines y concienciar sobre las múltiples barreras y necesidades, así como de sus capacidades y medidas integradoras que podemos poner en marcha para colaborar en el proceso de normalización de la discapacidad.



CREACIÓN DE MATERIALES INFORMATIVOS Y DE SENSIBILIZACIÓN



¿Qué es la Parálisis Cerebral?

La parálisis cerebral es una discapacidad producida por una lesión en el cerebro que afecta a la movilidad y la postura de la persona, limitando su actividad.

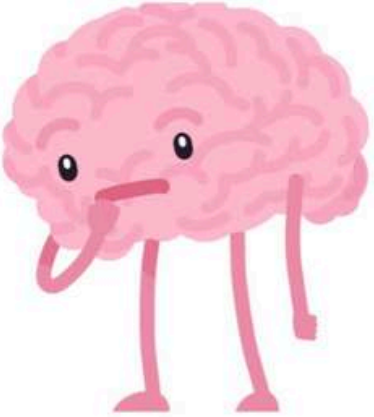

3.3. SENSIBILIZACION Y VISIBILIZACION

Día Mundial de la Parálisis Cerebral

Cada año el movimiento ASPACE celebra el **6 de octubre** el Día Mundial de la Parálisis Cerebral. Un día, en el que los protagonistas son las personas con parálisis cerebral.

Este año 2023, las entidades ASPACE de toda España llevamos a cabo la **campaña “He nacido para vivir la vida”**, con la que pusimos el foco en la **Atención Temprana**, para trasladar las demandas del colectivo, y de forma especial, la necesidad de una normativa en Atención Temprana común para toda España.

Organizamos actos en todas las entidades de ASPACE Extremadura, con una gran repercusión de la campaña en medios de comunicación y la ciudadanía.

**GRACIAS A LA ATENCIÓN
TEMPRANA SOY QUIEN
QUIERO SER**



3.3. SENSIBILIZACION Y VISIBILIZACION

Día de la Convención Internacional de los Derechos de las Personas con Discapacidad

El 3 de mayo realizamos junto a CERMI Extremadura y el resto de entidades del sector de la discapacidad extremeñas un acto de conmemoración de la adhesión de España a la Convención Internacional de los Derechos de las Personas con Discapacidad, en el que personas usuarias de las entidades del sector de la discapacidad, participamos en la grabación de un audiovisual exponiendo los artículos de la convención. Concretamente, desde ASPACE trabajamos en el artículo 24. Educación.

Día Internacional de las personas con discapacidad

Cada año, el 3 de diciembre, conmemoramos el Día de las Personas con Discapacidad, y en este 2023, nos sumamos un año más al Manifiesto de CERMI, donde demandamos una Europa Social que defienda y preserve los derechos, la inclusión y el bienestar de las personas con discapacidad y de sus familias y celebramos varias acciones a nivel autonómico, provincial y local en colaboración con los diferentes centros ASPACE en Extremadura y Confederación ASPACE demandando la vida independiente del colectivo a través de la promoción de la figura del asistente personal.



3.3. SENSIBILIZACION Y VISIBILIZACION

Visibilización a través de las redes sociales y Pag. Web

A lo largo de 2023, se han difundido diferentes actividades realizadas directamente por Federación así como por sus entidades miembros y Confederación ASPACE a través de las redes sociales y página web de la entidad, teniendo un gran impacto en la población destinataria. Durante 2023, el número de seguidores ha aumentado notablemente, por lo que estamos muy contentos de tener un mayor alcance e interacción.



3.3. SENSIBILIZACION Y VISIBILIZACION

ASPACE EXTREMADURA en los medios



RegiónDigital.com

Inicio / Juventud / Jóvenes con parálisis cerebral de Aspace Badajoz Radio visitan el Comité Olímpico Español

Jóvenes con parálisis cerebral de Aspace Badajoz Radio visitan el Comité Olímpico Español

Fueron invitados por el presidente del COE, Alejandro Blanco, que hace unos meses fue entrevistado por ellos en su sección cultural.

03 junio 2023

El equipo de jóvenes con parálisis cerebral de Aspace Badajoz Radio "Thema Diferente" visitó el pasado jueves las instalaciones del Comité Olímpico Español (COE) en Madrid.

EXTREMADURA Noticias

Aspace Extremadura reivindica la Atención Temprana para los menores con parálisis cerebral

El próximo 6 de octubre se celebra el Día Mundial de la Parálisis Cerebral.

GRADA

REVISTA ACTUALIDAD ARCHIVO AGENDA BLOGS ESPECIALES GPLAY

José Galindo, el valor de una trayectoria



Anuncia Maján 15/09/2023 en ANUNCIA MAJÁN, COLABORADORES, PRIMERA FILA Léeme en 4 minutos

Anuncia Maján

Siempre es un placer reconocer el trabajo bien hecho. Todos los equipos merecen un buen responsable, y en este caso el colectivo de trabajadores y usuarios de **Aspace Badajoz** tienen al frente a una persona que ha demostrado que todo empeño es poco para conseguir lo que es justo y necesario. Hablemos con su presidente, José Galindo Ardila.

Zalamea. Parte de lo que vivió lo recoge ahora en sus memorias la escritora Ana Erostarbe. El libro se presenta hoy a las siete de la tarde en el Centro Cultural Alcazaba de Mérida. Rafaela Romero Pozo hablará con Mar Domínguez, directora de HOY, sobre las dos violencias que conoce de cerca: niños. Cuando tú vives con miedo, aunque seas un niño, eso se te nota. La sensación de violencia te arrasa. -Es usted un ejemplo de que se puede superar, pero no debe olvidarse. Sería una persona distinta si no hubiera vivido la violencia por todas las veces que pudo matarla y yo no estaba. Lo que tengo ahora es un profundo agradecimiento a mi madre por habernos criados en esas circunstancias. Y este libro es un homenaje a ella. He aprendido a valorar, mucho más de lo que yo la hacía, a las mujeres.

que otros que no han estado amenazados para representar a mi partido. La sociedad vasca es hoy mucho más justa y mucho más libre por el esfuerzo y la vida de muchos, pero ese esfuerzo no se ha reconocido ni en Euskadi ni en España.

ASPACE
PARÁLISIS CEREBRAL
Badajoz
924 224 672
C/ Gerardo Ramírez Sánchez, 12, 08011 Badajoz
aspacba@aspacba.org
www.aspaceba.org

Centro de atención especializada a las personas con parálisis cerebral y discapacidades afines, y sus familias.

atrévete a conocernos

Extremadura europapress

Escolares de Almoharín y usuarios de Aspace inauguran la Semana de Puertas Abiertas de la Diputación de Cáceres

Usuarios de Aspace visitan la Diputación de Cáceres en la jornada de Puertas Abiertas de la Diputación de Cáceres.

Publicado lunes, 16 octubre 2023 14:31 @extremadura

3.4. PROGRAMAS Y SERVICIOS

Información y Asesoramiento en Parálisis Cerebral → 195 Personas beneficiarias

Servicio integral de información, orientación, tramitación, asesoramiento y derivación a servicios especializados para las personas con parálisis cerebral y otras discapacidades afines y sus familiares en Extremadura.

También está dirigido a la diferentes agentes sociales y la población en general. La Federación Extremeña ASPACE atiende las preguntas y demandas del público y deriva las consultas siempre que se considere necesario.

Durante 2023, hemos realizado las siguientes actuaciones:

- Información sobre la Parálisis Cerebral.
- Información sobre Servicios, programas y recursos de la Federación Extremeña ASPACE y sus entidades miembros.
- Información actualizada sobre ayudas y prestaciones.
- Asesoramiento sobre procedimientos relacionados con la atención a la discapacidad y la parálisis cerebral.
- Recepción y atención de solicitudes de información sobre diferentes aspectos.



3.4. PROGRAMAS Y SERVICIOS

Formación

Desde la Federación Extremeña ASPACE trabajamos cada día para dar una atención integral y de calidad a las personas con parálisis cerebral y otras discapacidades afines, por lo que apostamos por la formación permanente de familias, profesionales y personas voluntarias de las entidades ASPACE Extremadura, personas con parálisis cerebral y afines, así como de diferentes agentes sociales y la población en general.

Durante 2023, se han realizado diferentes acciones formativas adaptadas a las necesidades de las personas a las que atendemos, el personal de la Federación y entidades miembros, y la población en general.



Salud Bucodental en Parálisis cerebral y otras discapacidades



Educación sexual en Parálisis cerebral



Contenciones mecánicas y farmacológicas



Atención a la Diversidad; Parálisis cerebral y otras discapacidades afines



Inteligencia Emocional



Inteligencia Artificial - ChatGPT

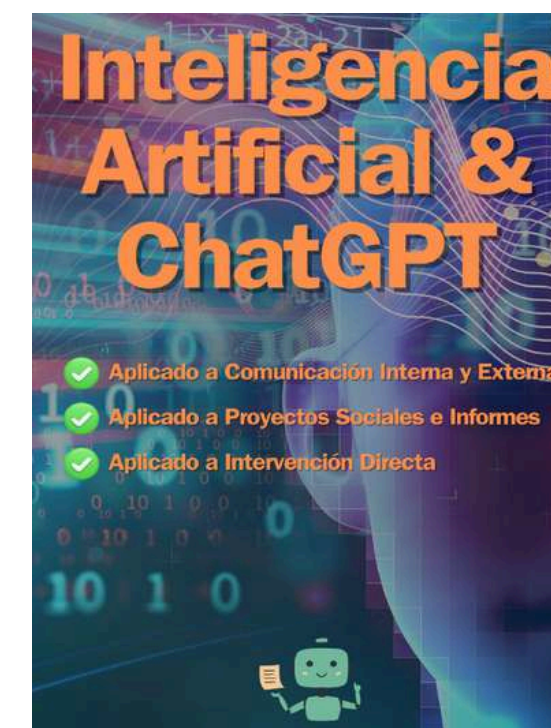

3.4. PROGRAMAS Y SERVICIOS

Voluntariado

El voluntariado es uno de los cuatro pilares básicos del movimiento asociativo junto a las personas con parálisis cerebral y afines, las familia y los profesionales que los atienden.

Las personas voluntarias aportan un valor fundamental a las entidades ASPACE, especialmente conectado con el enfoque de participación y ciudadanía activa de las personas con parálisis cerebral y otras discapacidades afines con grandes necesidades de apoyo.

Visualiza nuestro audiovisual
"Contigo todo es mejor"



Canal de YouTube

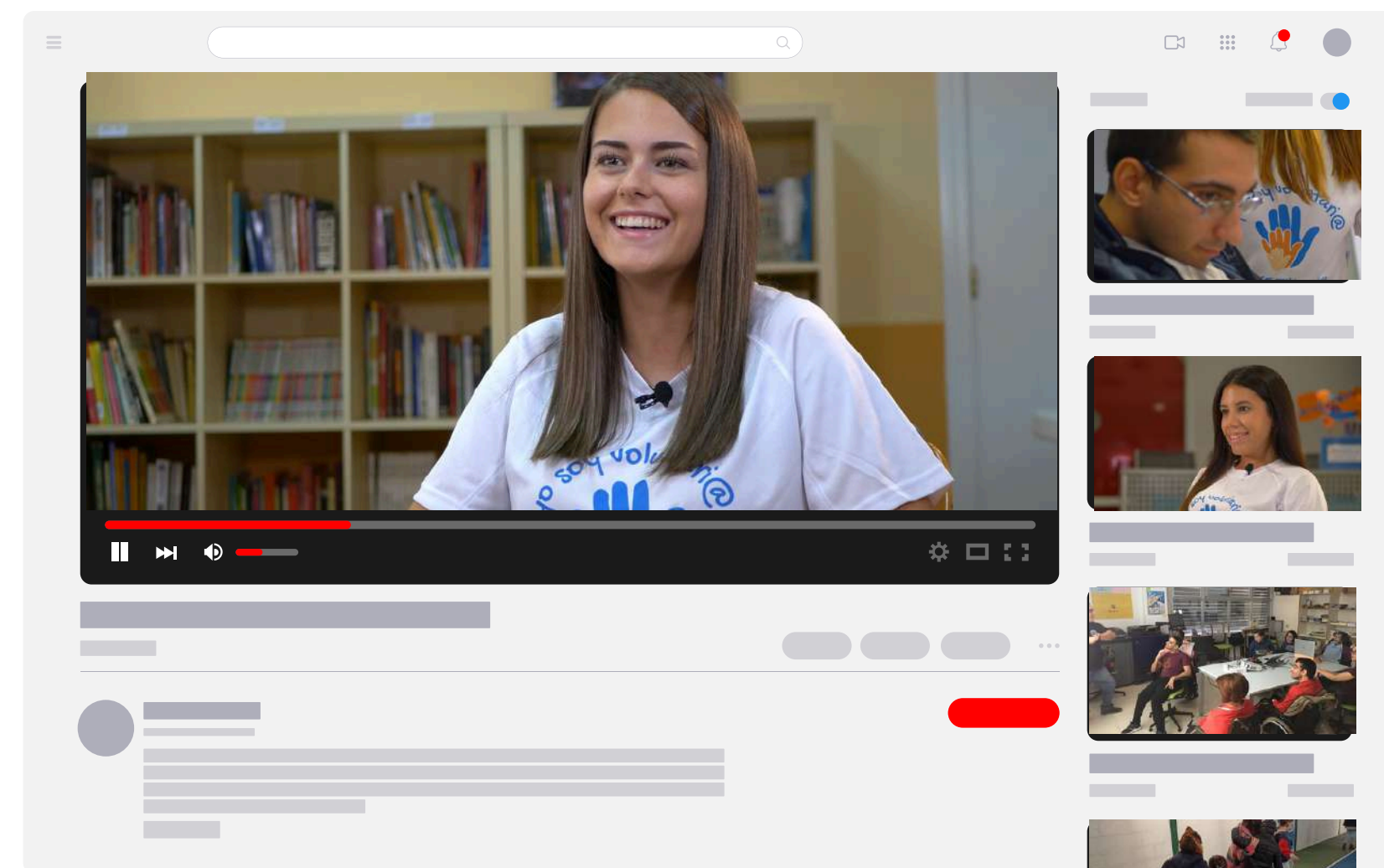

VOLUNTARIADO, Contigo todo es mejor

Acciones realizadas → 200 Personas beneficiarias

- Acciones informativas y de sensibilización y captación de voluntariado presenciales y online
- Análisis de las necesidades formativas de las personas voluntarias
- Desarrollo de formación inicial y formación específica
- Actividades de intervención y acompañamiento a personas con parálisis cerebral y otras discapacidades
- Replicación Campaña de comunicación "Contigo Todo es Mejor". Audiovisual
- Edición y difusión de materiales y recursos informativos y de sensibilización
- Colaboración con la Universidad de Extremadura y Plataforma del Voluntariado de Extremadura para la difusión del servicio de Voluntariado.
- Acciones de reconocimiento a través de página web y redes sociales coincidiendo con el Día Internacional del Voluntariado u otras acciones

Día Internacional del Voluntariado
05 de diciembre

ASPACE PARÁLISIS CEREBRAL Badajoz ¡con voz propia!

ASPACE PARÁLISIS CEREBRAL Extremadura ¡con voz propia!

ASPACE PARÁLISIS CEREBRAL Cáceres ¡con voz propia!

3.4. PROGRAMAS Y SERVICIOS

Información y Orientación Laboral

Facilitamos información y orientación sociolaboral a personas con parálisis cerebral y otras discapacidades afines de Extremadura interesadas en la búsqueda de empleo, además de informar y concienciar a la población y a las empresas de trabajo ordinarias sobre la integración laboral de las personas con parálisis cerebral y otras discapacidades afines.

Acciones realizadas

- Informar y asesorar en temas relacionados con el empleo y la formación laboral
- Facilitar información sobre los aspectos necesarios a tener en cuenta sobre la integración sociolaboral de las personas con Parálisis cerebral y afines
- Elaboración de materiales informativos y de sensibilización
- Información y sensibilización sobre Integración Laboral dirigida a empresas de trabajo ordinario extremeñas



Las personas con parálisis cerebral aportan un valor añadido a las empresas que muchas de ellas desconocen



3.4. PROGRAMAS Y SERVICIOS

Derechos y Asesoría Jurídica

Defendemos los derechos y facilitamos información y orientación jurídica a personas con parálisis cerebral y otras discapacidades afines y sus familias de Extremadura

Acciones realizadas → 900 Personas beneficiarias

- Actividades sobre autodeterminación y empoderamiento dirigidas a personas usuarias de nuestras entidades miembros.
- Participación en diferentes actos informativos y reivindicativos representando y defendiendo los derechos de las personas con Parálisis cerebral y otras discapacidades afines.
- Diseño y difusión de diferentes materiales informativos y de sensibilización sobre parálisis cerebral, derechos, medidas de apoyo, lenguaje inclusivo, asistencia personal, etc.
- Información y asesoramiento para el ejercicio de derechos y cuestiones legales de personas con parálisis cerebral y sus familias



¿QUE DERECHOS SON MÁS IMPORTANTES PARA LAS PERSONAS CON PARÁLISIS CEREBRAL Y DISCAPACIDADES AFINES?



3.4. PROGRAMAS Y SERVICIOS

Conexión Social

Programa que nace de la unión de sinergias entre las entidades, COCEMFE Cáceres, ASPACE Cáceres, ASPACE Badajoz y ASPACE Extremadura gracias a Fundación Caja Extremadura.

Acciones realizadas → 204
Personas beneficiarias

- Talleres formativos presenciales y online en competencias digitales dirigidos a personas usuarias de las entidades que forman Conexión Social.
- Coordinación con entidades público/privadas para la participación y difusión del programa.
- Desarrollo y puesta en marcha de una Plataforma Formativa Online con cursos sobre competencias digitales dirigida a personas usuarias y familiares.



www.conexion-social.org

Conexión
Social

3.4. PROGRAMAS Y SERVICIOS

Desarrollo e Impulso de las Actividades de la Federación Extremeña ASPACE

El objetivo de este programa es mejorar la calidad de vida de las personas con parálisis cerebral y otras discapacidades afines a través de una labor de representación e incidencia política, de la continuidad e impulso en el desarrollo de diferentes servicios y programas, acciones informativas y de sensibilización, así como el apoyo a las entidades miembros en programas y proyectos de interés común.

Acciones realizadas



1530 Personas beneficiarias

- Revisión y actualización de los servicios prestados en las entidades miembros y servicios propios de la Federación.
- Información, orientación y asesoramiento a personas con parálisis cerebral, familias, entidades, estudiantes, profesionales y otros organismos e instituciones.
- Participación en actividades y proyectos gestionados desde Confederación ASPACE y otras plataformas del sector de la discapacidad, sean de ámbito estatal, autonómico o local, así como aportaciones a normativas.
- Coordinación de actuaciones con las entidades miembros y análisis de sus necesidades.
- Desarrollo de acciones de sensibilización y visibilización (creación de materiales y recursos, mesas informativas, charlas, exposición fotográfica, campañas de comunicación entrevistas, etc.).
- Gestión de diferentes ayudas y subvenciones para el desarrollo de los programas y servicios de la Federación.
- Actualización y gestión de la página web y redes sociales de la Federación.
- Realización de auditorías económicas de la Federación.

4

SUBVENCIONES RECIBIDAS



4. SUBVENCIONES RECIBIDAS

ORGANISMO FINANCIADOR	IMPORTE	PROYECTO SUBVENCIONADO
Fundación ONCE	22.500€	Mantenimiento de las actividades de la Federación Extremeña ASPACE
Junta de Extremadura - Consejería de Sanidad y Servicios Sociales y SEPAD	7.101,49€	Proyecto de Promoción de la imagen de personas con discapacidad. Programa de Normalización "ASPACE Nuestro día a día"
Diputación Provincial de Cáceres	5.000€	Proyecto de Acción Social

4. SUBVENCIONES RECIBIDAS

ORGANISMO FINANCIADOR	IMPORTE	PROYECTO SUBVENCIONADO
Diputación Provincial de Badajoz	4.320€	Proyecto de Acción Social "ASPACE nuestros Derechos"
Confederación ASPACE	7.200€	Talento ASPACE
Fundación Caja de Extremadura y Fundación Botín	1.000€	Conexión Social, Erradicación de la brecha digital

5

COLABORADORES

 **ASPACE**
PARÁLISIS CEREBRAL
Extremadura



S. COLABORADORES

Este trabajo ha sido posible gracias a la **colaboración y esfuerzo de las entidades que conforman la Federación Extremeña ASPACE** así como al apoyo de **diferentes organismos y entidades:**





MEMORIA DE ACTIVIDADES 2023



www.aspaceextremadura.org



[aspaceextremadura](https://www.instagram.com/aspaceextremadura)



[FederacionASPACEExtremadura](https://www.facebook.com/FederacionASPACEExtremadura)

DOMICILIO SOCIAL

C/ Gerardo Ramírez Sánchez, 12
06011, Badajoz

OTRAS DELEGACIONES

C/Sta. Cristina, 4, Edif. Embarcadero
10195, Cáceres

C/ Acuario, 2
10001, Cáceres